Technical and Bibliographic Notes / Notes techniques et bibliographiques

The Institute has attempted to obtain the best original copy available for filming. Features of this copy which may be bibliographically unique, which may alter any of the images in the reproduction, or which may significantly change the usual method of filming, are checked below.

L'Institut a microfilmé le meilleur exemplaire qu'il lui a été possible de se procurer. Les détails de cet exemplaire qui sont peut-être uniques du point de vue bibliographique, qui peuvent modifier une image reproduite, ou qui peuvent exiger une modification dans la méthode normale de filmage sont indiqués ci-dessous.

- [x] Coloured covers/ Couverture de couleur
- [x] Covers damaged/ Couverture endommagée
- [ ] Covers restored and/or laminated/ Couverture restaurée et/ou pelliculée
- [ ] Cover title missing/ Le titre de couverture manque
- [ ] Coloured maps/ Cartes géographiques en couleur
- [ ] Coloured ink (i.e. other than blue or black)/ Encre de couleur (i.e. autre que bleue ou noire)
- [ ] Coloured plates and/or illustrations/ Planches et/ou illustrations en couleur
- [ ] Bound with other material/ Relié avec d'autres documents
- [x] Tight binding may cause shadows or distortion along interior margin/ La reliure serrée peut causer de l'ombre ou de la distorsion le long de la marge intérieure
- [ ] Blank leaves added during restoration may appear within the text. Whenever possible, these have been omitted from filming/ Il se peut que certaines pages blanches ajoutées lors d'une restauration apparaissent dans le texte, mais, lorsque cela était possible, ces pages n'ont pas été filmées.

- [ ] Coloured pages/ Pages de couleur
- [x] Pages damaged/ Pages endommagées
- [ ] Pages restored and/or laminated/ Pages restaurées et/ou pelliculées
- [x] Pages discoloured, stained or foxed/ Pages décolorées, tachetées ou piquées
- [ ] Pages detached/ Pages détachées
- [x] Showthrough/ Transparence
- [x] Quality of print varies/ Qualité inégale de l'impression
- [ ] Continuous pagination/ Pagination continue
- [ ] Includes index(es)/ Comprend un (des) index

Title on header taken from:/ Le titre de l'en-tête provient:

- [ ] Title page of issue/ Page de titre de la livraison
- [ ] Caption of issue/ Titre de départ de la livraison
- [ ] Masthead/ Générique (périodiques) de la livraison

- [x] Additional comments:/ Commentaires supplémentaires: Les pages ondulées peuvent causer de la distorsion.

This item is filmed at the reduction ratio checked below/
Ce document est filmé au taux de réduction indiqué ci-dessous.

10X	12X	14X	16X	18X	20X	22X	24X	26X	28X	30X	32X
				✓							

L'exemplaire filmé fut reproduit grâce à la générosité de:

Thomas Fisher Rare Book Library,
University of Toronto Library

Les images suivantes ont été reproduites avec le plus grand soin, compte tenu de la condition et de la netteté de l'exemplaire filmé, et en conformité avec les conditions du contrat de filmage.

Les exemplaires originaux dont la couverture en papier est imprimée sont filmés en commençant par le premier plat et en terminant soit par la dernière page qui comporte une empreinte d'impression ou d'illustration, soit par le second plat, selon le cas. Tous les autres exemplaires originaux sont filmés en commençant par la première page qui comporte une empreinte d'impression ou d'illustration et en terminant par la dernière page qui comporte une telle empreinte.

Un des symboles suivants apparaîtra sur la dernière image de chaque microfiche, selon le cas: le symbole → signifie "A SUIVRE", le symbole ▽ signifie "FIN".

Les cartes, planches, tableaux, etc., peuvent être filmés à des taux de réduction différents. Lorsque le document est trop grand pour être reproduit en un seul cliché, il est filmé à partir de l'angle supérieur gauche, de gauche à droite, et de haut en bas, en prenant le nombre d'images nécessaire. Les diagrammes suivants illustrent la méthode.

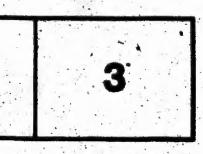

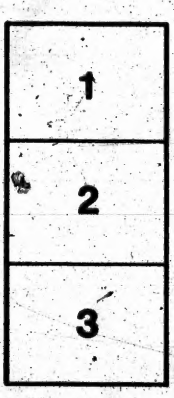

MICROCOPY RESOLUTION TEST CHART

(ANSI and ISO TEST CHART No. 2)

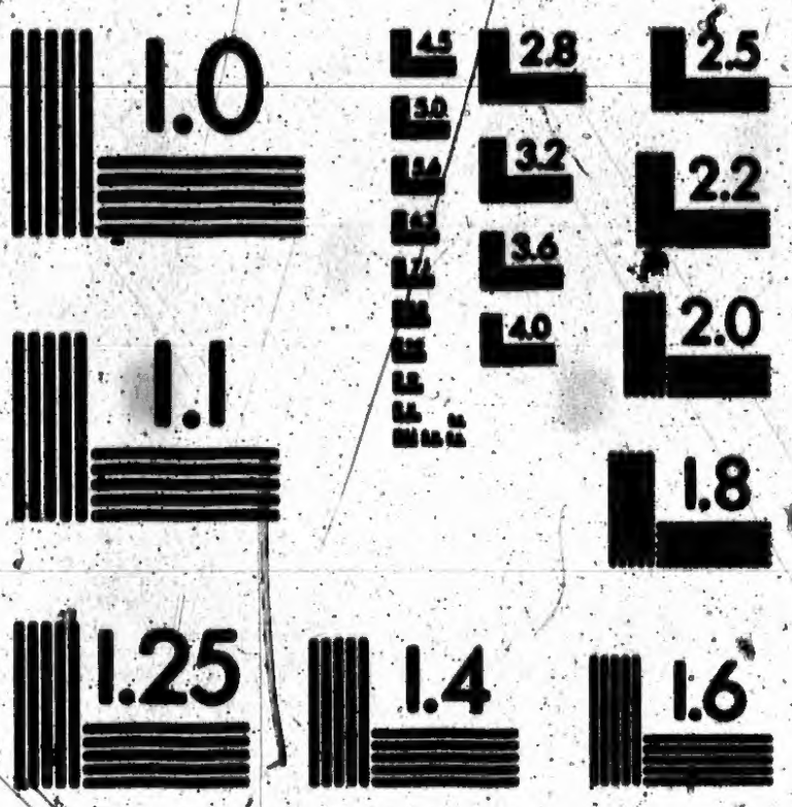

APPLIED IMAGE Inc

1653 East Main Street
Rochester, New York - 14609 USA
(716) 482 - 0300 - Phone -
(716) 288 - 5989 - Fax

CATALOGUE
DE LA
BIBLIOTHEQUE
DE L'ŒUVRE
DES
BONS LIVRES
ÉRIGÉE
A MONTREAL.

Montreal:
IMPRIMERIE DE LOUIS PERRAULT,
RUE ST. VINCENT.
1846.

CATALOGUE

DE LA

BIBLIOTHEQUE

DE

L'ŒUVRE

DES

BONS LIVRES,

ÉRIGÉE

A MONTREAL.

Montreal:

IMPRIMERIE DE LOUIS PERRAULT,

RUE SAINT VINCENT.

1845.

D'insta
à
IGNA
la grâce,
etc. etc.
Au Cl
Montréa
L'an d
tablir l'C
les mœu
rales, Di
entrepris
tion, et h
doctrine,
Pour
complet,
que la R
ils dem
l'Œu
France,
Grégoire
trente-un
sur notre
ces dont
Maintena
sanctifie
ville, elle
sa sublim
elle disc
contre n
naissent
Elle
éclairera
elle vous
pendant
seriez co
à une jo
A ces

MANDEMENT

D'installation de l'Œuvre des Bons Livres, à Montréal.

IGNACE BOURGET, par la miséricorde de Dieu et la grâce du St. Siége Apostolique, Evêque de Montréal, etc. etc. etc.

Au Clergé et aux fidèles de la Ville et Paroisse de Montréal, Salut et Bénédiction en Notre-Seigneur.

L'an dernier, le généreux dessein ayant été formé d'établir l'*Œuvre des Bons Livres*, pour défendre la Foi et les mœurs attaquées par des productions impies et immorales, Dieu a visiblement beni cette noble et pieuse entreprise, car déjà quatre mille volumes sont en circulation, et huit cent familles boivent les eaux pures de la doctrine, qui jaillissent jusqu'à la vie éternelle.

Pour assurer à de si beaux commencemens un succès complet, les zélés directeurs de cette œuvre voulurent que la Religion la couvrit de sa protection. Pour cela, ils demandèrent et obtinrent de l'*Archiconfrérie de l'Œuvre des Bons Livres* établie à Bordeaux, ville de France, par des Lettres Apostoliques de N. S. P. le Pape Grégoire XVI. en date du seize Septembre, mil huit cent trente-un, un acte d'union et d'agrégation, afin d'attirer sur notre association toutes les bénédictions et indulgences dont le St. Siége a enrichi la dite Archiconfrérie. Maintenant que le Père commun des Fidèles protége et sanctifie l'Œuvre naissante des Bons Livres en cette ville, elle remplira, nous en avons une ferme confiance, sa sublime mission ; elle nourrira votre foi et votre piété ; elle dissipera l'ignorance de ceux qui ne blasphèment contre notre Sainte Religion que parce qu'ils ne la connaissent point.

Elle convertira les pécheurs, affermira les justes, éclairera ceux qui vivent dans les ténèbres de l'erreur ; elle vous fera passer, N. T. C. F., de bien doux momens, pendant ces longues veillées d'hiver où sans cela, vous seriez comme bien d'autres, exposés à vous laisser aller à une joie profane. Que de bien il lui est donné de faire!

A ces causes, le St. Nom de Dieu invoqué, et de l'avis

de nos Vénérables Frères les Chanoines de notre Cathédrale, nous avons réglé, statué et ordonné, réglons, statuons et ordonnons ce qui suit :

1.—Nous approuvons le diplôme de l'*Archiconfrérie de l'Œuvre des Bons Livres*, en date du cinq Décembre, mil huit cent quarante-quatre en vertu duquel est opérée l'union entre les deux Associations des dites villes de Bordeaux et de Montréal pour l'encouragement des Bons Livres ;

2.—Nous approuvons aussi et recevons les règlemens de la dite Archiconfrérie avec quelques changements que nous avons jugé nécessaires, comme il paraît par notre ordonnance de ce jour ;

3.—A compter d'aujourd'hui les Associés pourront gagner toutes les Indulgences accordées à la dite Archiconfrérie par les Souverains Pontifes et dont nous avons reconnu l'authenticité dans un tableau qui se voit à la suite de la dite ordonnance ; Nous déclarons qu'il faudra visiter le Maître-Autel de l'Eglise Paroissiale de cette ville pour gagner les Indulgences plénières qui y sont mentionnées ;

4.—Afin d'attirer la bénédiction de Dieu et la protection de la bienheureuse Vierge et de St. Jean Baptiste sur cette œuvre si importante, l'on chantera demain dans la dite Eglise Paroissiale immédiatement avant le Salut et la bénédiction du SS. Sacrement, le *Veni Creator*, avec les Verset et oraison du St. Esprit ; et l'on ajoutera pendant le salut, aux antiennes et oraisons ordinaires, celle de St. Jean-Baptiste.

Sera le Présent Mandement publié au Prône de la Messe Paroissiale demain dans l'Eglise de Notre-Dame de cette ville.

Donné à Montréal, le vingt Septembre mil huit cent quarante-cinq sous notre seing et sceau et contre-seing de notre Assistant-Secrétaire.

(Signé,) ✠ IG. EV. DE MONTRÉAL.

Par Monseigneur

(Signé,) J. O. PARÉ, *Chan. Assist. Secrétaire.*

ŒUVRE DES BONS LIVRES.

Ordonnance d'organisation et règlement de l'Œuvre des Bons Livres de Montréal.

TITRE PREMIER.

Article I.—L'Œuvre des Bons Livres est canoniquement érigée en Association pieuse sous l'invocation de la Très-Sainte Vierge, la protection de St Jean-Baptiste, Patron des Canadiens, et celle des Saints Apôtres.

Art. II.—L'installation de l'Association comme congrégation pieuse se fera solennellement dans l'Eglise Paroissiale de Notre-Dame de Montréal, demain, vingt-unième jour du courant, jour de l'octave de la fête du Saint-Nom de Marie. La Fête du Saint-Nom de Marie, Patronale de la Paroisse, le sera aussi de l'Association de l'Œuvre des Bons Livres.

Art. III.—Une messe sera célébrée, le second vendredi de chaque mois, dans la dite Eglise Paroissiale, pour les Associés et les bienfaiteurs de l'Œuvre, vivans ou défunts. La communion des associés, quand elle a lieu, est faite dans les mêmes intentions.

Art. IV.—L'Association a été affiliée à l'*Archiconfrérie de l'Œuvre des Bons Livres de Bordeaux*, le 5 Décembre 1844, et du jour de la date du présent règlement, elle participe à toutes les grâces spirituelles et indulgences accordées à l'Œuvre des Bons Livres, par les Souverains Pontifes, Léon XII, Pie VIII et Grégoire XVI.

TITRE SECOND.

Objet et but de l'Association.

Art. V.—Le but des Associés est de combattre l'impiété, en opposant aux livres impies, des livres pleins de la doctrine de la foi, et conformes à ses dogmes et à sa morale ; de conserver les mœurs, en opposant aux livres obscènes et corrupteurs, des livres qui ne respirent que la morale la plus pure, de faciliter l'instruction en ménageant aux familles et aux individus, des lectures sures, variées, agréables et absolument gratuites ; en un mot, d'être utile à toutes les classes de la société, en favorisant la Religion et les bonnes mœurs, par les moyens opposés à ceux que leurs ennemis ont pris pour les détruire.

ART. VI.—L'établissement de l'Œuvre tendant à ces vues générales est absolument gratuit pour les particuliers; l'Association voulant, avant tout, éloigner d'elle jusqu'à l'apparence d'aucune spéculation ou intérêt.

TITRE TROISIEME.

Gouvernement de l'Association.

ART. VII.—L'Evêque de Montréal est le premier Supérieur de l'Association. Il en approuve les Statuts et Règlements; et nul changement notable ne peut y être apporté, sans son autorisation et sa sanction.

ART. VIII.—Le Supérieur du Séminaire, en sa qualité de Curé de la Paroisse de Montréal, est le Directeur de l'Association. Il s'adjoint un Vice-Directeur, parmi les Prêtres du Séminaire.

ART. IX.—Il est établi un Bureau ou Comité d'Administration, composé de l'Evêque Catholique Romain de Montréal, du Directeur de l'Association, de son Délégué ou Vice-Directeur, du Marguillier-en-Charge de la Paroisse et de deux autres membres nommés par le Comité, et qui devront être changés chaque année dans l'Assemblée du mois de Décembre. Ce Comité nomme le Trésorier, et le Bibliothécaire, règle toutes les affaires de l'établissement et s'assemble le premier Lundi de chaque mois, ou le Mercredi suivant si le Lundi est un jour de fête.

TITRE QUATRIEME.

Composition de l'Association.

ART. X.—Le nom de l'Evêque Titulaire de Montréal est toujours inscrit à la tête de l'Association.

ART. XI.—Les Chanoines Titulaires de la Cathédrale et les Ecclésiastiques du Séminaire de St. Sulpice de Montréal sont membres nés de l'Association.

ART. XII.—Seront membres de l'Association toutes personnes de l'un et de l'autre sexe qui, ayant demandé au Directeur, ou à son Délégué, ou au Bibliothécaire, d'en faire partie, seront portées sur le Registre de l'Association et auront reçu un billet.

TITRE CINQUIEME.

Des Associés.

ART. XIII.—Les Associés mettront leur premier soin à se conformer dans la fidélité aux lois de Dieu et de

l'Eglise. Ils ne souffriront dans leur maison aucun livre contre la foi ni contre les mœurs, et pour se conformer aux instructions de Notre Saint-Père le Pape, ils s'empresseront de faire porter soit à l'Evêque, soit aux Prêtres, tous les ouvrages de ce genre qui seraient ou parviendraient à leur disposition. Ils contribueront, de tous leurs moyens, à la prospérité de l'Œuvre en faisant connaître les avantages et la facilité, en partageant les travaux qu'elle nécessite et les mérites qu'on peut y acquérir. Ils établiront dans leurs familles, la pratique des lectures religieuses; ils achètent de bons livres à cet effet, chacun selon ses moyens, ils accroissent le dépôt de l'Œuvre, des Livres qui ne leur sont pas nécessaires; ils font tout, en leur pouvoir, pour faciliter et étendre l'instruction religieuse par la plus grande circulation.

TITRE SIXIEME.

Des ressources et des moyens de l'Association.

ART. XIV.—Les ressources de l'Œuvre sont uniquement dans la charité libre et volontaire des Associés, et généralement de tous les amis de la Religion et des bonnes mœurs.

Leur charité s'exerce: 1.—par une contribution annuelle de *cinq* chelins que chaque Associé peut verser dans la caisse de l'Œuvre. 2.—par des souscriptions reçues au Bureau de l'Œuvre. 3.—par des dons de livres, analogues au but et à l'objet de l'Association. 4.—par des dons pécuniaires soit *publics*, soit *secrets*: *publics* quand les donateurs consentent que leur nom soit porté sur les Régistres; des Recettes *secrets*, lorsque les donateurs ne veulent pas être connus; on se borne alors à enrégistrer le montant de leur offrande.

ART. XV.—Il est rendu compte chaque année un des Dimanches, qui suivent la fête du St. Nom de Marie, de la situation de l'Œuvre et de ses recettes et dépenses.

ART. XVI.—La présente ordonnance sera lue au Prône de la messe Paroissiale demain jour de l'installation de l'Œuvre des Bons Livres et chaque fois que la lecture en sera jugée utile au progrès de l'Œuvre.

Donné à Montréal le vingtième jour de Septembre de l'année mil huit-cent quarante-cinq.

† IG. EV. DE MONTREAL.

Par Monseigneur,

A. P. TRUDEAU, Chan. Secrétaire.

INDULGENCES

Accordées par les Souverains Pontifes aux Associés de l'Œuvre des Bons Livres de Bordeaux et communiquées aux affiliés de Montréal le 5 Décembre 1844.

INDULGENCES PLÉNIÈRES.

1.—Le jour où l'on entre dans l'Association.
2.—A l'article de la mort.
3.—Tous les seconds Vendredis du mois, si l'on communie.

A chacune des fêtes suivantes.

1.—Le 28 Janvier, St. Jean Chrisostôme, Docteur.
2.—Le 24 Février, St. Mathias, Apôtre.
3.—Le 25 Mars, Annonciation de la Ste. Vierge.
4.—Le 1er Mai, St. Philippe et St. Jacques, Apôtres.
5.—Le 2 Mai, St. Athanase, Docteur.
6.—Le 29 Juin, St. Pierre et St. Paul, Apôtres.
7.—Le 25 Juillet, St. Jacques le Majeur, Apôtre.
8.—Le 24 Août, St. Barthélemy, Apôtre.
9.—Le 28 Août, St. Augustin, Docteur.
10.—Le 21 Septembre, St. Mathieu, Apôtre.
11.—Le 28 Octobre, St. Simon et St. Jude, Apôtres.
12.—Le 30 Novembre, St. André, Apôtre.
13.—Le 7 Décembre, St. Ambroise, Docteur.
14.—Le 21 Décembre, St. Thomas, Apôtre.
15.—Le 27 Décembre, St. Jean, Apôtre et Evangeliste.

INDULGENCES PARTIELLES.

Indulgences de sept ans et sept quarantaines.

1.—Tous les Vendredis du mois, si l'on assiste seulement à la messe.
2.—Le 14 Janvier, St. Hilaire, Docteur.
3.—Le 7 Mars, St. Thomas d'Aquin, Docteur.
4.—Le 12 Mars, St. Grégoire, Pape, Docteur.
5.—Le 4 Avril, St. Isidore, Docteur.
6.—Le 11 Avril, St. Léon, Docteur.

7.—Le 21 Avril, St. Anselme, Docteur.
8.—Le 9 Mai, St. Grégoire de Nazianze, Docteur.
9.—Le 14 Juin, St. Basile, Docteur.
10.—Le 18 Juin, St. Amand, Evêque de Bordeaux.
11.—Le 22 Juin, St. Paulin.
12.—Le 14 Juillet, St. Bonaventure, Docteur.
13.—Le 20 Août, St. [illegible], Docteur.
14.—Le 30 Septembre, St. Jérôme, Docteur.
15.—Le 21 Octobre, St. Séverin, Evêque de Bordeaux.
16.—Le 4 Décembre, St. Pierre Chrysologué, Docteur.
17.—Le 30 Décembre, St. Delphin, Evêque de Bordeaux.

Outre ces Indulgences, le St. Père en a accordé de 60 jours, applicables aux âmes du Purgatoire, pour tous les actes de charité tels que : réconcilier les ennemis, convertir les pécheurs, instruire les ignorans, accompagner les morts, prier pour les confrères défunts, &c. &c.

Nous avons vu et approuvé le tableau ci-dessus et de l'autre part ; et Nous permettons que les Indulgences y mentionnées soient publiées, pour être gagnées par les Associés de l'Œuvre des Bons Livres.

Donné à Montréal, le vingt Septembre mil-huit-cent-quarante-cinq, sous notre seing et sceau et le contre-seing de notre Assistant-Secrétaire.

(Signé,) † IG. EV. DE MONTRÉAL.

Par Monseigneur,

(Signé,) J. O. PARÉ, *Chanoine, Assist.-Secrétaire.*

RÉGLEMENT

DE LA BIBLIOTHÈQUE.

1.—Tout Associé à l'Œuvre des Bons Livres a droit au prêt d'un volume.

2.—Toute personne non Associée peut aussi recevoir des Livres sur la recommandation par écrit d'un Associé, ou en déposant un gage qui lui sera rendu, si elle l'exige, lorsqu'elle se retirera.

3.—On ne prête qu'un seul volume à la fois par famille, à moins qu'il ne s'y rencontre plusieurs Associés.

4.—On peut changer les Livres, trois fois par semaine, jamais deux fois dans le même jour. On ne doit pas les garder plus d'un mois.

5.—Aux heures et aux jours où la Bibliothèque est ouverte, on peut y lire et y prendre des notes.

6.—Le lecteur qui perd le Livre qui lui a été confié, ou qui l'endommage notablement, est tenu d'en donner le prix.

CATALOGUE

DE LA

BIBLIOTHEQUE DE L'ŒUVRE DES BONS LIVRES.

A

Abrégé de la Bibliothèque portative.....1 vol. in-18.
Abrégé Chronologique de l'Histoire des Empereurs Romains.....2 vol. in-12.
Abrégé de l'Enseignement de la Religion..1 vol. in-12.
Abrégé de l'Histoire Ancienne de Rollin...6 vol. in-12.
Abrégé de l'Histoire du Canada.....1 vol. in-18.
Abrégé de l'Histoire des Chevaliers de Malte.1 vol. in-12.
Abrégé de l'Histoire de la Morale de l'Ancien Testament.....2 vol. in-12.
Abrégé de l'Histoire Romaine.....1 vol. in-12.
Abrégé de l'Histoire Sainte.....1 vol. in-12.
Abrégé de l'Histoire des Voyages Modernes dans les cinq Parties du Monde.....2 vol. in-12.
Abrégé des Mémoires sur le Jacobinisme..2 vol. in-12.
Abrégé de la Pratique de la Perfection Chrétienne.....2 vol. in-12.
Abrégé du Spectacle de la Nature.....1 vol. in-12.
Abrégé de la Vie des Saints.....4 vol. in-12.
Abrégé des Voyages Modernes.....2 vol. in-12.
Abrégé du Voyage du Jeune Anacharsis..1 vol. in-12.
Abus prétendus dans l'Eglise.....1 vol. in-12.
Accidents de l'Enfance.....1 vol. in-18.
Action du Clergé dans les sociétés modernes.1 vol. in-12.
Adam ou la Création.....1 vol. in-18.
Adalbert ou l'Anacharsis Chrétien.....2 vol. in-18.

Adelaïde de Lichtemberg ou la piété filiale. 1 vol. in-18.
Adelaïde de Witsbury ou la pieuse pensionnaire. 1 vol. in-12.
Adèle ou la pieuse Villageoise. 1 vol. in-18.
Adèle et Charles ou les Enfans vertueux. 1 vol. in-18.
Adhémar de Belcastel ou ne jugez pas sans connaître. 1 vol. in-18.
Adolphe et Mélanie ou Persévérance après la première Communion. 1 vol. in-18.
Adolphe et Siméon ou triomphe de la vertu sur l'incrédulité. 1 vol. in-18.
Adolphe. 1 vol. in-18.
Agar et Ismaël. 1 vol. in-12.
Agnès ou la petite Joueuse de luth. 1 vol. in-18.
Aimable Joug du Seigneur. 1 vol. in-18.
Aimée ou l'Ange d'une famille. 1 vol. in-18.
Albertine ou la connaisance de Jésus-Christ 1 vol. in-18.
Album du Jeune botaniste. 1 vol. in-18.
Album d'Eléonore. 1 vol. in-18.
Alexandre ou les avantages d'une éducation Chrétienne. 1 vol. in-18.
Alexis le jeune Artiste. 1 vol. in-18.
Alger ou les Côtes d'Afrique. 1 vol. in-18.
Aline et Marie ou les Jeunes parisiennes en Suisse. 1 vol. in-12.
Almanach du bon Catholique (1845). 1 vol. in-18.
Almanach du Clergé de France (1844). 1 vol. in-12.
Alphonse de Mirecourt ou préventions vaincues. 1 vol. in-18.
Alphonse et Philippe ou bonté de cœur et jalousie. 1 vol. in-18.
Amalia Corsini ou l'Orpheline de Sienne. 1 vol. in-12.
Amant de Jésus-Christ (l') histoire d'un homme de bien. 1 vol. in-24.
Ame affermie (l'). 1 vol. in-12.
Ame consolée ou Mde de Montmorency à Moulins. 1 vol. in-18.
Ame contemplant les grandeurs de Dieu. 1 vol. in-12.
Ame éclairée (l'). 1 vol. in-12.
Ame élevée à Dieu (l'). 2 vol. in-12.
Ame embrasée (l'). 1 vol. in-12.
Ame (entretiens de famille) (l'). 1 vol. in-18.
Ame fidèle (l'). 1 vol. in-12.
Ame intérieure (l'). 1 vol. in-12.
Ame religieuse (l'). 1 vol. in-12.
Ame sur le Calvaire (l'). 1 vol. in-12.

Ame sanctifiée (l')....1 vol. in-12.
Ame unie à Jésus-Christ....2 vol. in-12.
Amélie ou le triomphe de la piété....1 vol. in-12.
Américaines (Les)....6 vol. in-12.
Amie des Jeunes personnes....1 vol. in-12.
Amies de Pension ou l'émulation mise à profit....1 vol. in-12.
Ami des enfans (l') (Berquin)....7 vol. in-18.
Ami de l'enfance, ou vie du B. de la Salle..1 vol. in-18.
Amis du Régiment (les)....1 vol. in-18.
Amour envers Jésus-Christ (St. Liguori)..1 vol. in-18.
Anna ou la piété filiale....1 vol. in-12.
Anacharsis Indien....1 vol. in-12.
Annales de la Propagation de la Foi....15 vol. in-8.
Annales de la vertu....5 vol. in-12.
Annales Romaines....1 vol. in-12.
Annales du moyen âge....8 vol. in-8.
Analogie de la religion révélée avec la Nature....1 vol. in-8.
Anatole ou les épreuves de la piété filiale..1 vol. in-18.
Anecdotes chrétiennes (Reyre)....2 vol. in-12.
Anecdotes religieuses contemporaines....1 vol. in-18.
André ou bonheur dans la piété....1 vol. in-18.
Ange du Jeune garçon (l')....1 vol. in-18.
Ange de la Jeune fille (l')....1 vol. in-18.
Ange consolateur (l')....1 vol. in-18.
Angélique ou le modèle des épouses....1 vol. in-18.
Angéline de Mazili....1 vol. in-18.
Année Chrétienne (Croiset)....18 vol. in-12.
Année consolante....1 vol. in-18.
Annette ou l'enfant de la charité....1 vol. in-12.
Annette et Béatrice....1 vol. in-12.
Annuaire de Marie....2 vol. in-12.
Anselme et Célestine ou souffrance et charité 2 vol. in-12.
Anselme le mendiant....1 vol. in-18.
Anti-révolutionnaire....2 vol. in-8.
Antoine ou le bon père de famille....1 vol. in-18.
Antoine ou le retour au village....1 vol. in-12.
Antonie ou l'Orphelin de Florence....1 vol. in-18.
Antony ou la conscience....1 vol. in-18.
Apologétique de Tertullien....1 vol. in-12.
Apologie des Jésuites....2 vol. in-12.
Apologie de la religion Chrétienne....2 vol. in-12.
Apologie de la religion Chrétienne et Catholique....1 vol. in-8.
Apologie pour les Catholiques....2 vol. in-12.

Apologistes involontaires de la religion chrétienne (les) ..... 1 vol. in-12.
Apostolat et Martyre de M. Cornay ..... 1 vol. in-12.
Après le travail, Contes sous la feuillée ..... 1 vol. in-12.
Archéologie chrétienne ..... 1 vol. in-12.
Aristide et Idalie ou les vertus filiales ..... 1 vol. in-12.
Arsenal du catholique ..... 2 vol. in-8.
Art d'instruire et de toucher les ames ..... 2 vol. in-12.
Art de rendre heureux tout ce qui nous entoure ..... 1 vol. in-12.
Art de dégraisser et de remettre à neuf les tissus ..... 1 vol. in-12.
Artisan chrétien ou vie du bon Henri ..... 1 vol. in-12.
Artisans célèbres (les) ..... 1 vol. in-12.
Arthur Dancourt ou un voyage en Norwège ..... 1 vol. in-12.
Auberge dangereuse (l') ..... 1 vol. in-12.
Auguste ou l'homme recueille ce qu'il a semé ..... 1 vol. in-12.
Auguste et Noëmi (Poëme) ..... 1 vol. in-12.
Augustine ou les avantages d'une éducation chrétienne ..... 1 vol. in-12.
Augustin ou le triomphe de la foi catholique ..... 1 vol. in-12.
Automne (l') ..... 1 vol. in-12.
Aventures et conquêtes de Fernand Cortez ..... 1 vol. in-12.
Aventures de Télémaque ..... 1 vol. in-12.
Aventures d'une pièce de six sous ..... 1 vol. in-12.
Aventures des Marins ..... 1 vol. in-12.
Aventures des Voyageurs ..... 1 vol. in-12.
Aventures de Roger ou les dangers des mauvaises compagnies ..... 1 vol. in-12.
Avertissemens de la Providence ..... 1 vol. in-12.
Avis touchant la dévotion à la Ste. Vierge ..... 1 vol. in-32.

B

Bague (la) trouvée ou les fruits d'une bonne éducation (Shmid) ..... 1 vol. in-12.
Barque du Pêcheur (la) ..... 1 vol. in-12.
Barthélemi ou le Pâtre devenu missionnaire ..... 1 vol. in-12.
Bastien ou le dévouement filial ..... 1 vol. in-12.
Beau soir de la vie ..... 1 vol. in-12.
Beaux exemples ..... 1 vol. in-12.
Beautés de l'Histoire Sainte ..... 1 vol. in-12.
Beautés et merveilles du Christianisme ..... 2 vol. in-12.
Beautés du Spectacle de la Nature ..... 1 vol. in-12.
Beautés de Pruse ..... 2 vol. in-12.

Benjamin ou l'élève des Frères.....1 vol. in-18.
Berceau (le) (Shmid).....1 vol. in-32.
Bernard et Armand ou les ouvriers chrétiens 1 vol. in-18.
Berquin Catholique (le).....2 vol. in-18.
Berquin du hameau ou le conteur des bords du Rhône.....1 vol. in-12.
Berthe ou l'Ecran (Shmid).....1 vol. in-32.
Berthe ou mémoires d'une jeune fille.....1 vol. in-12.
Bible de Carrière.....10 vol. in-12.
Bible de Don Calmet.....7 vol. in-32.
Bible de l'Enfance.....1 vol. in-32.
Bible de Famille.....2 vol. in-18.
Bible de Genoude.....3 vol. in-8.
Bible de la Jeunesse.....2 vol. in-8.
Bible de l'abbé Glaire avec atlas.....3 vol. in-4.
Bible de Royaumont.....1 vol. in-12.
Bibliothèque de St. Gervais.....1 vol. in-18.
Bienfaits de l'adversité.....1 vol. in-12.
Bienfaits du Catholicisme.....1 vol. in-8.
Bienfaits du Christianisme.....1 vol. in-24.
Bienfaits de la Providence.....1 vol. in-18.
Bienfaits de la Religion.....1 vol. in-18.
Blanche de Bourbon ou Reine et Martyre..1 vol. in-12.
Bon Curé (le).....1 vol. in-18.
Bon Paysan (le).....1 vol. in-18.
Bon Fridolin et le méchant Thierry (le).....1 vol. in-18.
Bon sens du peuple.....1 vol. in-18.
Bonheur des Epoux chrétiens.....1 vol. in-18.
Bonheur d'une famille chrétienne.....1 vol. in-18.
Bonne Fridoline et la méchante Dorothée (la) 1 vol. in-18.
Bonne Journée (la).....1 vol. in-32.
Bonne Mère de famille (la).....1 vol. in-18.
Bonne mère (la) histoire d'une femme vertueuse 1 vol. in-18.
Bougainville de la Jeunesse ou nouvel abrégé des voyages dans l'Amérique.....1 vol. in-12.
Boule du Clocher (la) (Shmid).....1 vol. in-32.
Bouquet de Roses (le) (Shmid).....1 vol. in-32.
Bource (la) (Shmid).....1 vol. in-32.
Bouconniers (les) (Shmid).....1 vol. in-32.
Bramines (les) ou triomphe de la religion chrétienne.....1 vol. in-18.
Brillantes Epoques de l'Histoire de France 1 vol. in-12.
Bulletin de censure, Index Français.....1 vol. in-4.

C

Calme du Pêcheur (le) ..... 1 vol. in-18.
Capitaine Robert ou le Père de famille ramené à la religion [le] ..... 1 vol. in-18.
Captivité de Pie VII ..... 2 vol. in-18.
Caractères de la vraie dévotion ..... 1 vol. in-18.
Caractères de Théophraste [les] ..... 1 vol. in-12.
Carême Populaire (le) ..... 1 vol. in-12.
Caroline ou l'Orpheline de Jurançon ..... 1 vol. in-18.
Catéchisme de Bourges ..... 2 vol. in-12.
Catéchisme de Couturier ..... 2 vol. in-12.
Cathédrales de France [les] ..... 1 vol. in-8.
Catéchisme de Guillois ..... 1 vol. in-12.
Catéchisme Historique de Fleury ..... 1 vol. in-12.
Catéchisme Philosophique ..... 1 vol. in-8.
Catéchisme de Québec ..... 1 vol. in-12.
Catéchisme Spirituel de Turin ..... 1 vol. in-12.
Causeries d'une bonne mère ..... 1 vol. in-12.
Caverne de la forêt (la) ..... 1 vol. in-18.
Cérémonial de l'Eglise de Lyon ..... 1 vol. in-8.
Cérémonies de la grand'messe (M. Olier) ..... 1 vol. in-12.
Cécile ou la jeune Organiste ..... 1 vol. in-18.
Cécilia ou le jeune infortuné ..... 1 vol. in-18.
Céline ou l'influence d'un bon caractère ..... 1 vol. in-18.
Cent petits contes ..... 1 vol. in-18.
Cerises (les) ..... 1 vol. in-32.
Charité (la) ..... 1 vol. in-18.
Charité mère à Dieu ..... 1 vol. in-18.
Charles ou le bonheur de rencontrer un véritable ami ..... 1 vol. in-18.
Charlotte et Ernest ou les 6 sous métamorphosés en 6 Louis ..... 1 vol. in-18.
Charmes de l'Ermitage ..... 1 vol. in-18.
Charmes de la société du chrétien ..... 1 vol. in-18.
Chaumière des Alpes (la) (Schmid) ..... 1 vol. in-32.
Chartreuse (la) (Schmid) ..... 1 vol. in-32.
Chaumière Irlandaise (Schmid) ..... 2 vol. in-32.
Chaumières ou les Soirées de la mère Thibaut ..... 1 vol. in-18.
Chef-d'œuvre d'éloquence chrétienne ..... 3 vol. in-32.
Cinqcens (le) [Schmid] ..... 1 vol. in-32.
Chemin de l'amour Divin ..... 1 vol. in-32.
Chien aveugle (le) (Schmid) ..... 1 vol. in-32.
Choix de Lettres édifiantes ..... 8 vol. in-8.

Choix de beaux exemples tirés des auteurs anciens et modernes.....1 vol. in-12.
Choix d'histoires édifiantes.....1 vol. in-18.
Choix d'histoires morales.....1 vol. in-18.
Choix de Lectures Chrétiennes.....1 vol. in-18.
Choix de Lectures édifiantes.....1 vol. in-32.
Choix de Lectures.....2 vol. in-18.
Choix des meilleurs morceaux de Bossuet..1 vol. in-18.
Choix de Poésies.....2 vol. in-18.
Chrétien Catholique (le).....1 vol. in-12.
Chrétien consolé (le).....1 vol. in-12.
Chrétien intérieur (le).....1 vol. in-12.
Chrétien en solitude (le).....1 vol. in-12.
Christianisme au Japon.....2 vol. in-18.
Christianisme présenté aux hommes du monde.....6 vol. in-18.
Christ naissant (le).....1 vol. in-18.
Christine ou la Religion dans le malheur..1 vol. in-18.
Christophe Colomb.....1 vol. in-18.
Ciel ouvert par la confession sincère (le)..1 vol. in-18.
Cité de Dieu ou vie mystique de la Ste. Vierge.....2 vol. in-12.
Clergé de France (le).....1 vol. in-12.
Clémentine ou le modèle du chrétien dans le malheur.....1 vol. in-18.
Clotilde ou, l'élève des Sœurs.....1 vol. in-18.
Coin du feu (le). (Schmid).....1 vol. in-32.
Colombe (la). (Schmid).....1 vol. in-32.
Colonie chrétienne.....2 vol. in-18.
Colporteur au Village.....1 vol. in-18.
Combat Spirituel.....1 vol. in-18.
Combattimento Spirituale.....1 vol. in-18.
Commandemens de Dieu et de l'Eglise...1 vol. in-18.
Commentaire affectif sur le précepte de l'amour de Dieu.....1 vol. in-12.
Compagnons de Colomb.....1 vol. in-12.
Compagnons d'Enfance.....1 vol. in-18.
Comte de Varfeuil ou les combats de la foi dans l'adversité.....1 vol. in-8.
Comte de Valmont ou les égaremens de la raison.....3 vol. in-12.
Conduite pour l'Avent.....1 vol. in-12.
Conduite pour le Carême.....1 vol. in-12.
Conduite de la divine Providence.....1 vol. in-12.
Conférences de Bourdaloue.....1 vol. in-8.

Conférences et discours inédits de Frayssinous.....
Confession de St. Augustin.....2 vol. in-12.
Confesseurs de la Foi (les).....
Conjuration de l'impiété contre l'Église.....1 vol. in-8.
Connaissance et amour de Jésus-Christ (St. Jude).....4 vol. in-12.
Connaissance de Jésus-Christ.....2 vol. in-12.
Conquête de Grenade.....1 vol. in-12.
Conquête du Pérou.....2 vol. in-12.
Conseils d'une mère chrétienne à sa fille.....1 vol. in-18.
Conseils et exemples, dialogues.....1 vol. in-18.
Conseils à la jeunesse.....1 vol. in-18.
Conseils d'un Professeur à ses élèves.....1 vol. in-12.
Conseils de la Sagesse.....1 vol. in-12.
Considérations sur la propagation des mauvaises doctrines.....1 vol. in-12.
Considérations sur la Passion.....1 vol. in-12.
Considérations affectueuses (St. Liguori).....1 vol. in-18.
Considérations sur les Œuvres de Dieu.....3 vol. in-12.
Considérations chrétiennes (Crasset).....4 vol. in-12.
Considérations sur les obligations du christianisme.....1 vol. in-12.
Consolation du chrétien.....2 vol. in-12.
Consolations de la religion.....1 vol. in-18.
Contes à ma jeune famille.....1 vol. in-12.
Contes du cœur.....1 vol. in-12.
Contes à Hen[illegible].....4 vol. in-12.
Contes du Bon[illegible].....1 vol. in-12.
Conteur des[illegible].....1 vol. in-12.
Conversation (la) Poëme.....1 vol. in-18.
Conversations entre une mère et ses enfans 2 vol. in-18.
Conversations de St. Cyr.....1 vol. in-12.
Conversion de Frédéric Hurter.....1 vol. in-18.
Conversations sur plusieurs sujets de piété.....1 vol. in-12.
Conversion d'un pécheur.....1 vol. in-18.
Conversions remarquables de quelques Protestans.....1 vol. in-12.
Coquelicot (le) (Schmid).....1 vol. in-32.
Corbeille de fleurs (la) (Schmid).....2 vol. in-32.
Correspondance de la cour de Rome avec Bonaparte.....1 vol. in-8.
Correspondance de famille.....1 vol. in-8.
Couronne de la grâce.....1 vol. in-18.
Cours d'histoire à l'usage de la jeunesse par Loriquet.....7 vol. in-18.

Cours de controverse par l'abbé Détalle....4 vol. in-8.
Cours de Philosophie chrétienne par le même 3 vol. in-8.
Cours d'histoire et de morale par Marault..1 vol. in-12.
Cours d'histoire à l'usage des Ecoles.....1 vol. in-18.
Cours de Belles-Lettres.....4 vol. in-12.
Cours de Physique Kœppelin.....1 vol. in-8.
Croix de bois (la) (Schmid).....1 vol. in-32.
Croix de la forêt (la) (Schmid).....1 vol. in-32.
Croix du bord du chemin (la).....1 vol. in-18.
Culte Public (du).....1 vol. in-18.
Cures miraculeuses du Prince de Hohenlohe 1 vol. in-12.
Curé et le ministre protestant (le).....1 vol. in-18.

D

Dame noire (la) (Schmid).....1 vol. in-32.
Dancourt et son fils ou l'abus du talent....1 vol. in-18.
Dangers de la légèreté.....1 vol. in-18.
Découvertes des Portugais.....4 vol. in-12.
Défense de l'ordre social (Duvoisin).....1 vol. in-8.
Défense de l'ordre social (Boyer).....1 vol. in-8.
Défense de la morale catholique (Manzoni) 1 vol. in-12.
Démon tué par lui-même.....1 vol. in-12.
Délices de la religion.....1 vol. in-12.
Délphine ou la langue sans frein.....1 vol. in-18.
Démonstration Evangélique (Duvoisin)....1 vol. in-12.
Démonstration de l'existence de Dieu (Fénélon).....1 vol. in-12.
Démocratie en Amérique.....4 vol. in-8.
Déodat ou l'ascendant de la religion.....1 vol. in-18.
Derniers jours de Pompei.....1 vol. in-12.
Derniers jours du condamné Félix Robol..1 vol. in-18.
Deux Ambroises ou innocence et repentir(les)1 vol. in-18.
Deux amis ou entretiens familiers.....1 vol. in-18.
Deux apprentissages (les).....1 vol. in-18.
Deux ateliers (les).....1 vol. in-18.
Deux familles ou l'hospitalité paternelle....1 vol. in-12.
Deux frères ou le vrais et le faux bonheur..1 vol. in-18.
Deux frères ou les difficultés d'une réconciliation.....1 vol. in-18.
Deux jumelles ou la famille du meunier [les]1 vol. in-18.
Deux Orphelins ou Marie pour mère [les]....1 vol. in-18.
Dévotion à St. Joseph.....1 vol. in-18.
Dévotion au Sacré-Cœur de Jésus.....1 vol. in-12.
Dévotion au St. Sépulchre [Sambucel]....1 vol. in-18.

Dévotion au St. Scapulaire [Chais]....1 vol. in-18.
Dévotion du Calvaire....1 vol. in-12.
Dévotion envers l'Ange Gardien....1 vol. in-18.
Dévotion réconciliée avec l'esprit....2 vol. in-18.
Devoirs des chrétiens....2 vol. in-12.
Devoirs des hommes [Silvio Pellico]....1 vol. in-18.
Devoirs du chrétien [B. de Lasalle]....1 vol. in-12.
Devoirs du jeune chrétien....1 vol. in-18.
Devoirs d'une femme [histoire contemporaine]1 vol. in-12.
Devoir et récompense ou les trois camarades de pension....1 vol. in-12.
Dieu est l'amour le plus pur....1 vol. in-18.
Dieu inconnu....1 vol. in-18.
Dieu me voit....1 vol. in-18.
Dialogues chrétiens....3 vol. in-8.
Dialogues des morts [Fénélon]....1 vol. in-18.
Dialogues spirituels de Surin....2 vol. in-12.
Dialogues sur l'Eloquence [Fénelon]....1 vol. in-12.
Dialogues sur le Jurement et le Blasphème 1 vol. in-18.
Dialogues sur la nature du vrai bonheur....1 vol. in-18.
Dictionnaire de la langue française [Gattel] 2 vol. in-8.
Dictionnaire de la Religion....4 vol. in-12.
Dictionnaire des Conciles....1 vol. in-8.
Dictionnaire de Feller....5 vol. in-8.
Discours de Mgr. Wiseman....1 vol. in-8.
Discours Synddaux de Massillon....2 vol. in-12.
Discours sur l'histoire universelle [Bossuet] 4 vol. in-12.
Discipline de l'Eglise sur le mariage des prêtres....1 vol. in-8.
Discussion amicale....2 vol. in-8.
Divine Providence....1 vol. in-32.
Doctrine chrétienne de Lhomond....1 vol. in-12.
Doctrine de Jésus-Christ....2 vol. in-12.
Doctrine spirituelle de Berthier, Surin etc..1 vol. in-18.
Docteur de village ou les infortunes d'un philosophe [le]....1 vol. in-18.
Docteur Morizot [le] ou mémoires du Baron de Lascy....1 vol. in-18.
Documens de la Compagnie de Jésus....3 vol. in-8.
Dom Leo ou le pouvoir de l'amitié....1 vol. in-18.
Drames et Conversations....1 vol. in-18.
Drames et Proverbes....1 vol. in-18.
Douceur chrétienne [de la]....1 vol. in-18.
Douloureuse passion [la] de N.S Jésus-Christ 1 vol. in-8.
Duc de Bourgogne [les]....1 vol. in-8.
Duval (histoire d'un curé à ses élèves)....1 vol. in-18.

E

Ecole d'agriculture pratique.....1 vol. in-12.
Ecole de la pauvreté (Schmid).....1 vol. in-32.
Ecole des jeunes Demoiselles [l'].....2 vol. in-12.
Ecole des mœurs. [l'].....3 vol. in-12.
Ecole du Sauveur [l'].....7 vol. in-12.
Ecolier chrétien [l'].....1 vol. in-18.
Ecolier vertueux [l'].....1 vol. in-12.
Ecoliers vertueux [les].....2 vol. in-18.
Ecrin [l'] [Schmid].....1 vol. in-32.
Edouard ou le respect humain vaincu.....1 vol. in-18.
Edmond, récit du XVme siècle.....1 vol. in-18.
Edmond ou l'enfant gâté.....1 vol. in-18.
Edmour et Arthur.....1 vol. in-18.
Education des filles [l'] [Fénélon].....1 vol. in-18.
Education [de l'] [Mr. Carron].....2 vol. in-18.
Edward Blackford ou la malédiction d'une fille.....1 vol. in-18.
Eglise Catholique Apostolique et Romaine, bonheur de lui appartenir.....1 vol. in-18.
Eglise et l'Ordre des Jésuites [l'].....1 vol. in-8.
Eglise Gallicane [de l'] dans ses rapports avec le Souverain Pontife.....1 vol. in-8.
Elémens des preuves de la religion.....1 vol. in-12.
Elémens de philosophie naturelle.....2 vol. in-8.
Elévation du chrétien malade et mourant..1 vol. in-12.
Elise et Marie ou vies de deux enfant.....1 vol. in-18.
Elise suivie de Florine ou vies de deux jeunes personnes.....1 vol. in-18.
Elizabeth ou la charité du pauvre récompensée.....1 vol. in-18.
Elizabeth et Emilie ou prétention et simplicité1 vol. in-18.
Eloges des Evêques Français.....1 vol. in-8.
Elof l'Organiste.....1 vol. in-12.
Elvire et Déliska ou la danse.....1 vol. in-18.
Emigrans au Brésil.....1 vol. in-18.
Emilie ou la bonne sœur.....1 vol. in-18.
Emilie, ou folie, crime et malheur de l'incrédulité.....1 vol. in-18.
Emilie ou la petite élève de Fénélon.....1 vol. in-12.
Emma ou modèle des jeunes personnes.....1 vol. in-18.
Emmanuel ou Dieu et son fils.....1 vol. in-18.
Empire de la vertu [l'].....1 vol. in-12.
Empire du bon exemple [l'].....1 vol. in-18.

Encyclopédie progressive.....2 vol. in-18.
Encouragemens du 1er âge.....1 vol. in-18.
Enfans des bords du Lac, [les] ou séjour en Suisse.....1 vol. in-18.
Enfant de chœur [l'].....1 vol. in-18.
Enfans de la campagne [les].....1 vol. in-18.
Enfant perdu [l'] [Schmid].....1 vol. in-32.
Enfant prodigue [l'] [Schmid].....1 vol. in-32.
Enfans vertueux [les].....1 vol. in-18.
Entretiens d'un Berger et d'un Missionnaire.....1 vol. in-18.
Entretiens familiers [catéchisme de Constance].....1 vol. in-8.
Entretiens d'Angélique.....1 vol. in-18.
Enéide de Virgile [l'] [trad. de Delille].....2 vol. in-18.
Enseignemens de la religion [Mésenguy].....6 vol. in-12.
Entretiens sur la chimie.....1 vol. in-8.
Entretiens sur la physique.....1 vol. in-8.
Ermitage du Montcindre [l'].....1 vol. in-18.
Ermite de Chimborazo [l'] ou les jeunes voyageurs.....1 vol. in-12.
Ermite mystérieux [l'] ou la grotte de Béatus.....1 vol. in-18.
Ermite Roi, [l']. légende du VIme siècle.....1 vol. in-18.
Ernest et Fortunat ou les jeunes voyageurs en Italie.....1 vol. in-18.
Ernest et Louis ou douceur et colère.....1 vol. in-18.
Ernestine ou les charmes de la vertu.....1 vol. in-18.
Erreurs de Voltaire [les].....2 vol. in-18.
Erreste ou l'ami de la jeunesse.....2 vol. in-8.
Espérance [l'].....1 vol. in-18.
Espérances trompées.....1 vol. in-18.
Esprit consolateur [l'].....1 vol. in-18.
Esprit du christianisme [l'].....1 vol. in-18.
Esprit de St. François de Sales [l'].....1 vol. in-8.
Esprit de l'histoire [l'] [Mr. Ferrand].....6 vol. in-12.
Esprit de l'imitation de J. C.....1 vol. in-18.
Esquisses dramatiques.....1 vol. in-8.
Essais dramatiques [nouveaux].....1 vol. in-18.
Essais dramatiques et moraux.....1 vol. in-18.
Essai historique sur l'influence de la religion en France au XVIIme siècle.....1 vol. in-8.
Essai sur les vrais principes.....2 vol. in-12.
Essai sur le Blasphême.....1 vol. in-18.
Essai sur le beau.....1 vol. in-18.
Essai sur la violation des loix de l'abstinence et du jeûne.....1 vol. in-18.
Etè [l'].....1 vol. in-18.

Eternité s'avance et nous n'y pensons pas [l'] 1 vol. in-12.
Etienne ou le prix de vertu ..... 1 vol. in-18.
Etude du chrétien ..... 1 vol. in-12.
Etudes et plaisirs ..... 1 vol. in-12.
Eudelie ou la jeune malade ..... 1 vol. in-18.
Eugène ou le petit vigneron ..... 1 vol. in-18.
Eugénie, vie et lettres d'une orpheline ..... 2 vol. in-18.
Eustache (Schmid) ..... 1 vol. in-12.
Eustachie (Schmid) ..... 1 vol. in-18.
Evangile en action [l'] ..... 3 vol. in-12.
Evangile médité [l'] ..... 8 vol. in-18.
Examen du matérialisme ..... 2 vol. in-12.
Exemples de confiance en Dieu ..... 1 vol. in-12.
Exemples de vertus offerts à la jeunesse ..... 1 vol. in-18.
Exercices de l'ame [préparation aux sacrements] ..... 1 vol. in-12.
Exercice des principales vertus ..... 1 vol. in-18.
Existence de Dieu [de l'] ..... 1 vol. in-12.
Explication des épitres de St. Paul ..... 4 vol. in-12.
Explication de la doctrine chrétienne ..... 2 vol. in-12.
Exposition abrégée des caractères de la vraie religion ..... 1 vol. in-12.
Exposition du dogme et de la morale ..... 3 vol. in-8.

F

Fables de Fénélon ..... 1 vol. in-18.
— de Lafontaine ..... 1 vol. in-18.
— de Florian ..... 1 vol. in-18.
— nouvelles ..... 1 vol. in-18.
Fabulistes des enfans [les] ..... 1 vol. in-12.
Fagots de M. Croque Mitaine ..... 1 vol. in-18.
Famille Affriotine [la] ..... 1 vol. in-18.
Famille chrétienne [la] ..... 1 vol. in-18.
Famille d'Orgueil [la] ..... 1 vol. in-18.
Famille du fermier Simon [la] ..... 1 vol. in-18.
Famille française chez les Iroquois [une] ..... 1 vol. in-18.
Famille heureuse [la] ..... 1 vol. in-18.
Famille Irlandaise [la] ..... 1 vol. in-18.
Famille de Kendal [la] ..... 1 vol. in-18.
Famille Lucy [la] ..... 1 vol. in-18.
Famille Sismond ou la piété éprouvée [la] 1 vol. in-18.
Famille sainte ou histoire de Tobie ..... 1 vol. in-18.
Fastes de l'Eglise pour les douze mois de l'année [Godeau] ..... 1 vol. in-12.

Fée bienfaisante [la] ..... 1 vol. in-18.
Fée Proprette [la] ..... 1 vol. in-18.
Félix ou la vengeance du chrétien ..... 1 vol. in-18.
Fénélon de la jeunesse ..... 1 vol. in-18.
Ferdinanda [Schmid] ..... 1 vol. in-32.
Fermier Aveugle [le] ..... 1 vol. in-18.
Fernando ou histoire d'un jeune voyageur Espagnol ..... 1 vol. in-18.
Ferréol ou les passions vaincues ..... 1 vol. in-12.
Fêtes de l'année ..... 1 vol. in-18.
Fête de St. Nicolas ..... 1 vol. in-18.
Feuilles de Palmier, contes Orientaux [les] 1 vol. in-12.
Fidèle observation des commandemens ..... 1 vol. in-18.
Fidèle au pied de la croix [le] ..... 1 vol. in-18.
Fidélité bénie [la] ..... 1 vol. in-18.
Fidélité récompensée [la] [Schmid] ..... 1 vol. in-32.
Fille du Croisé (la) ..... 1 vol. in-18.
Fille inconnue (la) ..... 1 vol. in-32.
Fils adoptif (le) (Schmid) ..... 1 vol. in-32.
Fils de la veuve (les) ..... 1 vol. in-18.
Fins dernières (les) ..... 1 vol. in-18.
Flammes de l'amour de Jésus ..... 1 vol. in-12.
Fleurs de l'Eloquence ..... 1 vol. in-8.
Fleurs de la Poésie Française ..... 1 vol. in-8.
Florence ou modèle de vraie piété ..... 1 vol. in-18.
Florestine ou religion dans l'infortune ..... 1 vol. in-18.
Foi (la) ..... 1 vol. in-18.
Foi justifiée (la) ..... 1 vol. in-12.
Fondemens de la vie spirituelle ..... 1 vol. in-18.
Fondemens de la foi ..... 2 vol. in-12.
Formation des états de l'histoire moderne ..... 1 vol. in-12.
Fraises (les) drame ..... 1 vol. in-18.
Frédéric ou l'Ermite du mont Atlas ..... 1 vol. in-18.
Frère et la Sœur ou les leçons de l'adversité [le] 1 vol. in-12.
Fruit de mes lectures ..... 1 vol. in-12.
Fruits d'une bonne éducation (les) (Schmid) 1 vol. in-32.

G

Galerie des jeunes Vierges ..... 1 vol. in-12.
Galerie Romaine ..... 1 vol. in-12.
Galerie des arts utiles ..... 1 vol. in-12.
Gatienne ou courage d'une jeune fille ..... 1 vol. in-12.
Génie du christianisme ..... 2 vol. in-12.
Génie de Buffon ..... 1 vol. in-12.

Geneviève de Brabant.....1 vol. in-18.
Geneviève ou la pauvre femme charitable..1 vol. in-18.
Geoffroi, ou le jeune Ermite.....1 vol. in-18.
Géographie Universelle (Malte Brun)....13 vol. in-8.
Georges et Prosper ou travail et paresse...1 vol. in-18.
Gerson ou le manuscrit aux enluminures..1 vol. in-12.
Gilbert ou le poëte malheureux.....1 vol. in-12.
Gondicar ou l'amour du chrétien.....1 vol. in-18.
Gloire et malheur ou les suites de l'ambition 1 vol. in-18.
Gloires de Marie (les).....2 vol. in-18.
Grammaire de Lévizac.....1 vol. in-8.
Grammatica de la Lingua Castellana.....1 vol. in-12.
Grand jour approche (le).....1 vol. in-18.
Grand pécheur converti ou vie de Mr. de Quériolet.....1 vol. in-12.
Grands secours de la providence.....1 vol. in-12.
Grandeurs de Dieu dans les merveilles de la nature. Poëme (Dulard).....1 vol. in-18.
Grandeurs de J. C.....3 vol. in-12.
Grandeurs de Marie.....2 vol. in-12.
Grandeur de Dieu dans les merveilles de la nature.....1 vol. in-18.
Gratia (Schmid).....1 vol. in-32.
Grenier (le) (Schmid).....1 vol. in-32.
Grotte (la) (Schmid).....1 vol. in-32.
Guerres Saintes d'outremer.....1 vol. in-12.
Guide auprès des malades.....1 vol. in-18.
Guide de la jeunesse .....2 vol. in-18.
Guide du cœur (le).....1 vol. in-18.
Guide du pécheur (le).....2 vol. in-12.
Guide du lecteur chrétien.....1 vol. in-18.
Guillaume et Lucie.....1 vol. in-18.
Guirlande de houblon (la) (Schmid).....1 vol. in-32.
Gustave et Eugène ou orgueil et humilité..1 vol. in-18.
Gustave ou le jeune voyageur en Espagne..1 vol. in-12.
Gustave ou le petit jardinier.....1 vol. in-18.
Gymnase des jeunes personnes.....1 vol. in-12.

H

Harmonie de la religion et de la raison.....1 vol. in-18.
Harpe d'Israël ou chants de la Bible.....2 vol. in-8.
Hélène ou l'empire sur soi même.....1 vol. in-12.
Hélène ou la jeune institutrice.....1 vol. in-18.
Helviennes (les).....4 vol. in-12.
Henri d'Eichenfels.....1 vol. in-32.
Henri et Marie ou les deux orphelins.....1 vol. in-18.

[illegible] (la) .... vol. in-12.
[illegible] (la) .... vol. [illegible]
[illegible] de la vengeance du chrétien .... vol. [illegible]
[illegible] de la jeunesse .... vol. [illegible]
[illegible] [Schmid] .... vol. [illegible]
[illegible] Aveugle (la) .... vol. [illegible]
[illegible] ou histoire d'un jeune voyageur espagnol .... vol. [illegible]
[illegible] ou les passions vaincues .... vol. [illegible]
Fêtes de l'année .... vol. [illegible]
Fête de St. Nicolas .... vol. [illegible]
Feuilles de Palmier, contes Orientaux [illegible] .... vol. [illegible]
Fidèle observation des commandements .... vol. [illegible]
Fidèle au pied de la croix (la) .... vol. in-1[illegible].
Fidélité bénie (la) .... vol. [illegible]
Fidélité récompensée (la) [Schmid] .... vol. in-1[illegible].
Fille du [illegible] (la) .... vol. [illegible]
Fille [illegible] (la) .... vol. [illegible]
Fils adoptif (le) (Schmid) .... vol. [illegible]
Fils de la veuve (le) .... vol. [illegible]
Fins dernières (les) .... vol. in-1[illegible].
[illegible] de l'amour de Jésus .... vol. in-12.
Fleurs de l'Éloquence .... vol. [illegible]
Fleurs de la Poésie Française .... 1 vol. in-8.
Florence ou modèle de vraie piété .... 1 vol. in-18.
Florestine ou religion dans l'infortune .... 1 vol. in-18.
Foi (la) .... 1 vol. in-18.
Foi justifiée (la) .... vol. in-12.
Fondements de la vie spirituelle .... 1 vol. in-18.
Fondements de la foi .... vol. in-12.
Formation des états de l'histoire moderne .... vol. in-12.
Fraises (les) drame .... vol. [illegible]
Frédéric ou l'Ermite du [illegible] .... vol. [illegible]
[illegible] .... vol. [illegible]
Fruit de mes lectures .... vol. [illegible]
Fruits d'une bonne éducation (les) (Schmid) .... vol. [illegible]

G

Galerie des jeunes Vierges .... vol. [illegible]
Galerie Romaine .... 1 vol. [illegible]
Galerie des [illegible] .... vol. [illegible]
[illegible] ou courage d'une jeune fille .... vol. [illegible]
Génie du christianisme .... 2 vol. [illegible]
Génie de Buffon .... 1 vol. in-12.

Geneviève de Brabant.....1 vol. in-18.
Geneviève ou la pauvre femme charitable..1 vol. in-18.
Geoffroi, ou le jeune Ermite.....1 vol. in-18.
Géographie Universelle (Malte Brun).....18 vol. in-8.
Georges et Prosper ou travail et paresse...1 vol. in-18.
Gerson ou le manuscrit aux enluminures..1 vol. in-12.
Gilbert ou le poëte malheureux.....1 vol. in-12.
Gondicar ou l'amour du chrétien.....1 vol. in-18.
Gloire et malheur ou les suites de l'ambition 1 vol. in-18.
Gloires de Marie (les).....2 vol. in-18.
Grammaire de Lévizac.....1 vol. in-8.
Grammatica de la Lingua Castellana.....1 vol. in-12.
Grand jour approche (le).....1 vol. in-18.
Grand pécheur converti ou vie de Mr. de Quérjolet.....1 vol. in-12.
Grands secours de la providence.....1 vol. in-12.
Grandeurs de Dieu dans les merveilles de la nature. Poëme (Dulard).....1 vol. in-18.
Grandeurs de J. C.....2 vol. in-12.
Grandeurs de Marie.....2 vol. in-12.
Grandeur de Dieu dans les merveilles de la nature.....1 vol. in-18.
Gratia (Schmid).....1 vol. in-32.
Grenier (le) (Schmid).....1 vol. in-32.
Grotte (la) (Schmid).....1 vol. in-32.
Guerres Saintes d'outremer.....1 vol. in-12.
Guide auprès des malades.....1 vol. in-18.
Guide de la jeunesse .....2 vol. in-18.
Guide du cœur (le).....1 vol. in-18.
Guide du pécheur (le).....2 vol. in-12.
Guide du lecteur chrétien.....1 vol. in-18.
Guillaume et Lucie.....1 vol. in-18.
Guirlande du houblon (la) (Schmid).....1 vol. in-32.
Gustave et Eugène ou orgueil et humilité..1 vol. in-18.
Gustave ou le jeune voyageur en Espagne..1 vol. in-12.
Gustave ou le petit jardinier.....1 vol. in-18.
Gymnase des jeunes personnes.....1 vol. in-12.

H

Harmonie de la religion et de la raison.....1 vol. in-18.
Harpe d'Israël ou chants de la Bible.....2 vol. in-8.
Hélène ou l'empire sur soi même.....1 vol. in-12.
Hélène ou la jeune institutrice.....1 vol. in-18.
Helviennes (les).....4 vol. in-12.
Henri d'Eichenfels.....1 vol. in-32.
Henri et Marie ou les deux orphelins.....1 vol. in-18.

Henri Vanderhove.....1 vol. in-18.
Héroine de la charité (l').....1 vol. in-18.
Héros Vendéens (les).....1 vol. in-18.
Héros de la Vendée (les).....1 vol. in-8.
Heureuse année ou l'année sanctifiée.....1 vol. in-12.
Heureux fruits de la vertu (les).....1 vol. in-18.
Heureux matin de la vie.....1 vol. in-18.
Heures sérieuses d'un jeune homme.....1 vol. in-18.
Histoire abrégée de la Religion.....2 vol. in-18.
" " de l'Eglise.....1 vol. in-12.
" abrégée de l'ancien et du nouveau testament.....1 vol. in-12.
" abrégée d'Angleterre (Lingard).....6 vol. in-12.
" abrégée d'Angleterre (Lefranc).....1 vol. in-12
" Ancienne [Rollin].....14 vol. in-12.
" civile et religieuse des lettres latines 1 vol. in-12.
" d'Alger.....1 vol. in-8.
" de l'ancien et du nouveau testament 1 vol. in-8.
" de Bertrand Duguesclin.....1 vol. in-12.
" de Bossuet.....4 vol. in-8.
" de Charlemagne.....1 vol. in-12.
" de Charles Quint.....1 vol. in-12.
" de Clovis et de ses successeurs....1 vol. in-12.
" d'Espagne et de Portugal.....2 vol. in-12.
" de Fénélon.....3 vol. in-8.
" de France (par Mazas).....4 vol. in-8.
" de France (Loriquet).....2 vol. in-18.
" de France (d'Exauvillez).....2 vol. in-18.
" de France (A. Gabour).....3 vol. in-12.
" de France (Lefranc).....2 vol. in-12.
" de France avant Clovis (Mezerai)..1 vol. in-12.
" de François Ier.....1 vol. in-12.
" de Godefroy de Bouillon.....1 vol. in-18.
" de Grégoire VII (Voigt).....1 vol. in-12.
" de Henri le Grand.....1 vol. in-12.
" de Jeanne d'Arc.....1 vol. in-12.
" de Jérome ou le malin dupe de ses malices.....1 vol. in-18.
" de Jésus-Christ (Compan).....2 vol. in-12.
" de J. C. et des Apôtres (de Jessé)..2 vol. in-8.
" de J.C. harmonie des 4 Evangélistes 1 vol. in-18.
" de Joseph.....1 vol. in-18.
" de Louis XI.....1 vol. in-12.
" de Louis XIV.....1 vol. in-8.
" de Marie-Antoinette reine de France 1 vol. in-12.
" de Marie Stuart.....1 vol. in-12.

Histoire de Napoléon	1 vol.	in-8.
" de Notre Sauveur	1 vol.	in-12.
" de Perse	1 vol.	in-12.
" de Pie VI, enlèvement et captivité	1 vol.	in-8.
" de Pie VII. (ch. Artaud)	3 vol.	in-12.
" de plusieurs révoltes et usurpations	1 vol.	in-18.
" de St. Augustin	1 vol.	in-18.
" de St. Elzéar et de Ste. Delphine	1 vol.	in-12.
" de St. Ignace de Loyola (Bartoli)	2 vol.	in-8.
" de Théodose le grand	1 vol.	in-12.
" de Venise	1 vol.	in-12.
" de la Chevalerie	1 vol.	in-12.
" de la conquête du Mexique	1 vol.	in-18.
" de la découverte de l'Amérique	2 vol.	in-12.
" de la Grèce	1 vol.	in-18.
" de la Nouvelle-France	6 vol.	in-12.
" de la Papauté (Henrion)	2 vol.	in-12.
" de la philosophie	2 vol.	in-8.
" de la réforme (Cobbett)	1 vol.	in-12.
" de la révolution Française (Gervais)	1 vol.	in-12.
" de la révolution de France (Conny)	3 vol.	in-8.
" de la vertueuse Portugaise	1 vol.	in-12.
" de la vie de N. S. J. C. (de Ligny)	2 vol.	in-12.
" de l'Empereur Jovien	1 vol.	in-12.
" de l'établissement du christianisme	1 vol.	in-8.
" des animaux	1 vol.	in-12.
" des Colonies Pénales	1 vol.	in-8.
" des Croisades	1 vol.	in-12.
" des derniers Pharaons et Rois de Perse	vol.	in-8.
" des Empereurs Romains	2 vol.	in-12.
" des Hébreux	2 vol.	in-8.
" des insectes	1 vol.	in-12.
" des principaux hérésiarques	1 vol.	in-12.
" des Naufrages	3 vol.	in-12.
" des révolutions de Portugal	1 vol.	in-18.
" des révolutions Romaines	1 vol.	in-18.
" des variations des protestans	5 vol.	in-12.
" du Bas-Empire	2 vol.	in-8.
" du chevalier Bayard	1 vol.	in-12.
" du christianisme	10 vol.	in-12.
" du ciel, suite du spectacle de la nature	2 vol.	in-12.
" du Clergé de France pendant la révolution	3 vol.	in-12.
" du Clergé de France pendant la révolution [Barruel]	1 vol.	in-8.

Histoire du Comte d'Hauterive.....1 vol. in-8.
" du Gouvernement des anciennes républiques.....1 vol. in-12.
" du grand Condé.....1 vol. in-12.
" du Japon.....6 vol. in-12.
" du moyen âge.....3 vol. in-8.
" du mont Valérien.....1 vol. in-18.
" du Pape Innocent III (Hurter)....2 vol. in-8.
" du Pape Léon XII (le même).....2 vol. in-8.
" du Paraguai.....6 vol. in-12.
" du Peuple de Dieu.....10 vol. in-8.
" du Pontificat de Pie VI.....1 vol. in-18.
" du Vicomte de Turenne.....1 vol. in-12.
" d'une sœur de charité.....1 vol. in-12.
" édifiantes et curieuses.....1 vol. in-18.
" et Concordance des 4 Evangélistes 1 vol. in-12.
" moderne de Lefranc.....2 vol. in-12.
" naturelle des Oiseaux.....1 vol. in-12.
" pour les enfans tirées de l'histoire d'Angleterre.....1 vol. in-18.
" Romaine de Dumont.....3 vol. in-8.
" Romaine de Eichard.....16 vol. in-12.
" Romaine de Lefranc.....1 vol. in-12.
" Romaine de Rollin.....16 vol. in-12.
Hiver (l').....1 vol. in-18.
Homme et la création (l').....1 vol. in-8.
Honnête marchand [l'].....1 vol. in-18.
Honorine.....1 vol. in-18.
Horloge de la passion.....1 vol. in-18.
Horloge de l'Ange-gardien.....1 vol. in-18.
Hubert ou les suites funestes de la paresse et de l'indocilité.....1 vol. in-18.

I

Imitation de Jésus-Christ.....1 vol. in-18.
Imitation de St. Augustin.....1 vol. in-18.
Imitation de St. Joseph.....1 vol. in-18.
Imitation de la Ste. Vierge.....1 vol. in-18.
Importance de la prière.....1 vol. in-18.
Impressions de voyage (Walsh).....1 vol. in- 8.
Incas (les) éd. corrigée.....1 vol. in-12.
Incendie, Correspondance de Mr. Mai avec sa mère.....1 vol. in-18.
Inconnu (l') ou l'expiation.....1 vol. in-18.
Inde, Chine et Japon.....1 vol. in-12.

Instructions aux filles de service.....1 vol. in-12.
" chrétiennes pour les jeunes gens 1 vol. in-12.
" chrétiennes des jeunes filles....1 vol. in-18.
" courtes et familières.....2 vol. in-12.
" de la jeunesse (Gobinet) .....1 vol. in-12.
" du pénitent.....1 vol. in-12.
" d'un père à son fils .....1 vol. in-12.
" et Education.....1 vol. in-18.
" et prières à l'usage des domestiq.1 vol. in-18.
" pour la 1re Communion .....1 vol. in-12.
" pour la Confirmation.....1 vol. in-18.
" pour les fêtes de l'année.....2 vol. in-12.
" sur la danse.....1 vol. in-18.
" sur la pénitence.....1 vol. in-12.
" sur le St. Sacrifice de la messe.1 vol. in-12.
" sur les Evangiles .....1 vol. in-18.
" sur les Indulgences.....1 vol. in-18.
" sur les mauvaises chansons...1 vol. in-18.
" sur les principales vérités de la Religion.....1 vol. in-12.
" sur les spectacles.....1 vol. in-18.
" sur les romans .....1 vol. in-18.
" sur l'oraison mentale .....1 vol. in-24.
Institution au droit Français.....3 vol. in-12.
Intérieur d'une famille chrétienne (l') ....1 vol. in-18.
Introduction à la vie dévote.....1 vol. in-18.
Introduction à la vie chrétienne (Mr. Olier) 1 vol. in-18.
Introduccion à la vida devota.....1 vol. in-12.
Introduction à la connaissance de la nature 1 vol. in-12.
Isaac et Ismaël, dialogues sur le protestantisme.....1 vol. in-8.
Isabelle de Neale, Episode du XV siècle...1 vol. in-18.
Isala, suite d'Edmour et Arthur.....1 vol. in-18.
Itha comtesse de Toggenbourg.....1 vol. in-18.
Itinéraire de Paris à Jérusalem.....1 vol. in-12.
Itinéraire de la terre au ciel.....2 vol. in-18.

J

Jacques Delorme ou bonheur et religion....1 vol. in-18.
James ou le pêcheur ramené à la religion par l'adversité.....1 vol. in-18.
Jardins (les) (Delille).....1 vol. in-18.
Jeanne Marguerite de Montmorency.....1 vol. in-18.
Jeune Athlète chrétien (le).....1 vol. in-18.
Jeunes Bourbons (les).....1 vol. in-18.
Jeunes enfans (les).....1 vol. in-12.

Jeune Henri (le).....1 vol. in-18.
Jeunes héros chrétiens (les).....1 vol. in-18.
Jeune Marie (la) ou conversion d'une famille protestante.....1 vol. in-18.
Jeune Mélanie (la).....1 vol. in-18.
Jeune Ouvrier (le) ou vie de Léandre Vandrisse.....1 vol. in-18.
Jeune Stéphanie (Schmid).....1 vol. in-32.
Jeune Vierge (la) ou notice sur Melle Jouve 1 vol. in-18.
Jenny.....1 vol. in-18.
Jénoseph, ou vertu et adversité.....1 vol. in-18.
Jérusalem.....1 vol. in-18.
Jérusalem et la Judée.....1 vol. in-12.
Je veux être heureux.....1 vol. in-12.
Josaphat (Schmid).....1 vol. in-32.
José ou le bon fils.....1 vol. in-18.
Joseph (Poëme de Bitaubé).....1 vol. in-12.
Joseph et Isidore, ou le danger des mauvaises compagnies.....1 vol. in-18.
Jour des morts (le).....1 vol. in-18.
Journal de Cléry.....1 vol. in-12.
Journal du voyage de Siam en 1685-86.....1 vol. in-12.
Journée chrétienne.....1 vol. in-12.
Jugemens historiques et Littéraires.....1 vol. in-8.
Juive converti (la).....1 vol. in-12.
Jules chrétien.....1 vol. in-8.
Julie ou le bon exemple.....1 vol. in-18.
Julien Durand.....1 vol. in-18.
Julien ou l'enfant industrieux.....1 vol. in-18.
Justin ou le petit Auvergnat.....1 vol. in-18.
Justine ou la piété filiale.....1 vol. in-18.

L

Labruyère des jeunes personnes.....1 vol. in-12.
Lady Anne ou premières années d'une jeune orpheline.....1 vol. in-12.
Laure ou la jeune émigrée.....1 vol. in-18.
Lazarine ou le devoir compris et accompli..1 vol. in-18.
Leçons de la nature.....4 vol. in-12.
Leçons de l'Histoire.....11 vol. in-12.
Leçons de littérature chrétienne.....2 vol. in-8.
Leçons de morale.....1 vol. in-18.
Leçons de Rhétorique et de Belles-Lettres..3 vol. in-8.
Leçons d'un père à ses enfans.....1 vol. in-12.
Lettres à Eugène sur l'Eucharistie.....1 vol. in-12.
Lettres édifiantes.....26 vol. in-12.

Lettres édifiantes nouvelles.....8 vol. in-12.
Lettres de Clément XIV.....2 vol. in-12.
Lettres de Fénelon sur la religion.....1 vol. in-12.
Lettres de Léandre à Théophile.....1 vol. in-12.
Lettres de Mme. DeSévigné.....1 vol. in-8.
Lettres de Rocheville.....1 vol. in-18.
Lettres de Ste. Chantal.....2 vol. in-8.
Lettres de St. François-Xavier.....2 vol. in-8.
Lettres de St. François de Salles.....2 vol. in-12.
Lettres de quelques Juifs.....3 vol. in-12.
Lettres du P. Roy.....2 vol. in-12.
Lettres d'un père à son fils.....2 vol. in-18.
Lettres d'un serviteur de Dieu.....1 vol. in-18.
Lettres sur la paix intérieure.....1 vol. in-18.
Lettres sur l'Algérie.....1 vol. in-8.
Lettres sur l'Italie.....1 vol. in-12.
Lettres sur l'Inquision Espagnole.....1 vol. in-8.
Lettres sur les Iles Marquises.....1 vol. in-8.
Lettres sur les Missions.....1 vol. in-8.
Lettres Vendéennes.....3 vol. in-12.
Lectures chrétiennes.....2 vol. in-12.
Lectures de piété.....4 vol. in-12.
Lectures en famille.....1 vol. in-18.
Lectures instructives.....1 vol. in-18.
Léocadie ou modèle d'une bonne religieuse.....1 vol. in-18.
Léon ou le choix d'un ami.....1 vol. in-18.
Léontine et Marie ou les 2 éducations.....1 vol. in-12.
Liberté et travail ou moyens d'abolir l'esclavage, sans abolir le travail.....1 vol. in-8.
Littérature française du 10e au 18e siècle..1 vol. in-12.
Livre des affligés.....1 vol. in-12.
Livre des vacances.....1 vol. in-18.
Livre des veillées.....1 vol. in-24.
Livre de famille.....1 vol. in-18.
Livre de l'enfance.....1 vol. in-18.
Livre de la nature.....1 vol. in-12.
Livre d'or ou l'humilité en pratique.....1 vol. in-24.
Lorenzo ou l'empire de la religion.....1 vol. in-18.
Louis le petit émigré.....1 vol. in-18.
Louise et Elisabeth ou les deux orphelines..1 vol. in-18.
Louise ou la bonne femme de chambre:...1 vol. in-18.
Louise ou la vocation.....1 vol. in-12.
Lycée ou cours de littérature (Laharpe)..16 vol. in-18.
Lydia ou la jeune Grecque.....1 vol. in-18.
Lyre Sacrée ou Poésies religieuses.....1 vol. in-18.
Lyrique chrétien ou recueil de poésies.....1 vol. in-12.
Lys de la vallée (Schmid).....1 vol. in-32.

M

Madame Herbert (conversations sur la religion)....1 vol. in-18.
Magasin des Adolescentes....4 vol. in-18.
Magasin des enfans....2 vol. in-12.
Magasin des pauvres....2 vol. in-12.
Magasin des Jeunes Dames....2 vol. in-12.
Maître d'école (le)....1 vol. in-18.
Manuel de controverse....1 vol. in-18.
Manuel de religion et de morale....1 vol. in-12.
Manuel des âmes intérieures....1 vol. in-18.
Manuel du chamoiseur....1 vol. in-18.
Manuel du Porcelainier....2 vol. in-18.
Manuel du Rosaire....1 vol. in-18.
Manuel du Vinaigrier et du Moutardier....1 vol. in-18.
Marcelin ou de l'existence du Purgatoire..1 vol. in-18.
Marguerite ou le dévouement d'une mère...1 vol. in-18.
Marie, étoile de la mer....1 vol. in-18.
Marie et son père....1 vol. in-18.
Marie et Juliette ou simplicité et modestie..1 vol. in-18.
Marie ou la vertu heureuse de s'ignorer elle-même....1 vol. in-12.
Marraine et la filleule (la)....1 vol. in-18.
Martha ou la sœur hospitalière....1 vol. in-18.
Martyr de la Croix, Episode du siège d'Antioche....1 vol. in-18.
Martyr du Secret de la Confession (le)....1 vol. in-18.
Martyrs ou les confesseurs de la foi (Schmid)1 vol. in-18.
Mathilde ou l'orpheline de la Suisse....1 vol. in-32.
Maximes des SS. Pères sur l'examen particulier....1 vol. in-18.
Maximes pour se conduire dans le monde...1 vol. in-12.
Maurice ou la confiance en Marie....1 vol. in-18.
Médaillon (le) (Schmid)....1 vol. in-32.
Méditations sur les Evangiles....1 vol. in-12.
Méditations sur l'amour de Dieu....1 vol. in-18.
" sur la Communion....1 vol. in-12.
Mélanges de littérature et de philosophie...2 vol. in-18.
Mélanges Religieux....7 vol. in-4.
Mélanie et Lucette ou les avantages de l'éducation religieuse....1 vol. in-18.
Mémorial de la révolution Française....2 vol. in-12.
Mémorial des Vierges chrétiennes....1 vol. in-18.

Mémoires de Mme. de LaRochejaquelein....1 vol. in-8.
" de Mgr. de Beauregard Ev. d'Orléans.....2 vol. in-12.
" de Sr. St. Louis.....2 vol. in-12.
" de Silvio Pellico.....1 vol. in-18.
" de la maison de Condé.....2 vol. in-8.
" d'un Ange-Gardien.....1 vol. in-18.
" d'un prisonnier d'état.....2 vol. in-12.
" d'un voyageur en Orjent.....1 vol. in-8.
" historiques du Cardinal Pacca...3 vol. in-8.
" sur le Jacobinisme.....5 vol. in-12.
" sur la Vendée.....1 vol. in-8.
" Philosophiques de Crillon.....1 vol. in-12.
Mentor des enfans.....1 vol. in-12.
" de l'adolescence.....1 vol. in-18.
" de la vieillesse.....1 vol. in-18.
" de tous les âges.....1 vol. in-18.
Mer (la) Histoire des naufrages.....1 vol. in-18.
Mères chrétiennes (les).....1 vol. in-12.
Mère des Pauvres ou vie de la Sr. Rousseau1 vol. in-18.
Merveilles de la nature (les).....1 vol. in-18.
Messie (le) (Klopstock).....2 vol. in-12.
Méthode d'oraison.....1 vol. in-32.
Méthode pour converser avec Dieu.....1 vol. in-32.
Michel et Bruno ou les fils du pieux marinier1 vol. in-18.
Michel et François ou écoles chrétiennes et écoles mutuelles.....1 vol. in-18.
Miracles de St. François-Xavier.....1 vol. in-12.
Miroir des âmes (le).....1 vol. in-12.
Miroir des domestiques chrétiens.....1 vol. in-18.
Miroir des femmes chrétiennes.....1 vol. in-18.
Miroir des jeunes chrétiens.....1 vol. in-18.
Miroir des jeunes personnes.....1 vol. in-18.
Miroir fidèle ou connaissance de soi-même..1 vol. in-18.
Missions du Paraguai.....1 vol. in-12.
Modèles de grandeur d'âme.....1 vol. in-18.
Modèles de dévotion à la mère de Dieu....1 vol. in-12.
Modèles de perfection chétienne ou vies de Ste. Thérèse, St. Vincent de Paul &c.1 vol. in-12.
Modèle des jeuges gens Vie de Peltier-Sousil vol. in-18.
Modèle des Pasteurs (le) ou vie de Mr. Musart1 vol. in-18.
Modèles du Clergé.....2 vol. in-12.
Mœurs des Israélites et des chrétiens.....1 vol. in-12.
Mœurs et usages des Romains.....1 vol. in-12.
Mois angélique.....1 vol. in-18.
Mois de Jesus.....1 vol. in-18.

Mois de Marie....1 vol. in-18.
Mois de Marie populaire....1 vol. in-18.
Mois de Mars, consacré à St. Joseph....1 vol. in-18.
Mois de Juin en l'honneur du précieux Sang de N. S....1 vol. in-18.
Mois sanctifié par la méditation....1 vol. in-18.
Molière des collèges [le]....2 vol. in-12.
Monde souterrain (le) ou merveilles géologiques....1 vol. in-12.
Mr. Ego....1 vol. in-18.
Morale en action....1 vol. in-12.
Morale de la Bible....1 vol. in-12.
Morale des Patriarches et des Prophètes..2 vol. in-18.
Morale du christianisme....2 vol. in-18.
Moralités et allégories....1 vol. in-18.
Moraliste du premier âge....1 vol. in-18.
Morceaux choisis de Bossuet....1 vol. in-12.
Morceaux choisis de Bourdaloue....1 vol. in-18.
Morceaux choisis de Buffon....1 vol. in-18.
Morceaux choisis de Fénélon....1 vol. in-18.
Morceaux choisis de Massillon....1 vol. in-18.
Morceaux choisis de l'histoire de l'Eglise...1 vol. in-12.
Morceaux choisis des lettres édifiantes....2 vol. in-12.
Morts édifiantes....1 vol. in-18.
Mort funeste des impies....1 vol. in-18.
Mort de Socrate (Poëme)....1 vol. in-12.
Motifs de confiance à la Ste. Vierge....1 vol. in-18.
Motifs qui ont ramené un grand nombre de protestants....2 vol. in-18.
Moyens de perfection pour une vierge chrétienne....1 vol. in-12.
Muséum moral (historiettes)....1 vol. in-12.

N.

Naissance du protestantisme....1 vol. in-12.
Natalie ou la piété nous rend heureux....1 vol. in-18.
Natalie ou les dangers des préventions....1 vol. in-18.
Naufrages célèbres (les)....1 vol. in-12.
Naufragés au Spitzberg (les) ou les salutaires effets de la confiance en Dieu...1 vol. in-12.
Naufrage ou l'Ile déserte (le)....1 vol. in-18.
Notice historique sur la médaille miraculeuse 1 vol. in-18.
Notice sur la vie et la mort d'Auguste N et de Victorine sa sœur....1 vol. in-18.
Nouveau commentaire d'un édit. sur la Jur. Ecclésiastique....1 vol. in-12.

Nouveau livre de lectures.....1 vol. in-12.
Nouveau recueil de méditations (Dupons)..1 vol. in-12.
Nouveau Robinson (le).....3 vol. in-18.
Nouveau Tobie (le) ou la patience dans les afflictions.....1 vol. in-18.
Nouveaux petits Béarnais (les).....2 vol. in-12.
Nouveaux petits contes pour les enfans....1 vol. in-18.
Nouveaux justes dans les conditions ordinaires1 vol. in-12.
Nouvel abrégé de l'histoire de France.....3 vol. in-12.
Nouvel abrégé de tous les voyages autour du monde.....2 vol. in-12.
Nouvelle arithmétique (Ladrey).....1 vol. in-8.
Nouvelles anecdotes.....1 vol. in-12.
Nouvelles héroines chrétiennes.....2 vol. in-18.
Nouvelles histoires et paraboles.....1 vol. in-12.
Nouvelles des missions de l'Inde et de la Chine 1 vol. in-12.
" " de l'Amérique.....1 vol. in-12.
" " du levant.....2 vol. in-12.
Nouvelles religieuses.....1 vol. in-18.
Nouvelle Magdeleine (la) ou vie de Ste. Marie de Crotone.....1 vol. in-18.
Nuit de Noël (la) (Schmid).....1 vol. in-32.
Nuits d'young (les).....2 vol. in-12.

O

Œuvres de Berquin.....20 vol. in-18.
Œuvres de Fénélon.....22 vol. in-8.
Œuvres de St. François de Sales.....16 vol. in-8.
Œuvres spirituelles de Fénélon.....4 vol. in-12.
Œuvres complettes de l'abbé Thorel.....6 vol. in-12.
Œuvres complettes de l'abbé Proyart.....17 vol. in-12.
Œuvres complettes de Bonald.....11 vol. in-8.
" " de Barthelemy.....4 vol. in-8.
" " de Boileau.....2 vol. in-18.
" " de Gilbert.....1 vol. in-18.
" " de Schmid.....1 vol. in-12.
" " du père Rapin.....3 vol. in-12.
" " du père André.....4 vol. in-12.
Œufs de Pâques (les) (Schmid).....1 vol. in-32.
Office de la semaine sainte.....1 vol. in-12.
Olimpe et Adèle ou humilité et orgueil....1 vol. in-18.
Oncle sévère (l') (Schmid).....1 vol. in-32.
Opuscules de Bossuet.....5 vol. in-12.
" de Muzzarelli.....1 vol. in-18.
Oraisons funèbres de Bossuet.....1 vol. in-12.
" " de Flèchier.....1 vol. in-12.
" " de Mr. de Boismont.....1 vol. in-8.

Oraison mentale (de l') ..... 1 vol. in-18.
Oramatha, nouvelle indienne ..... 1 vol. in-18.
Ordre et désordre ..... 1 vol. in-18.
Orphelin des Alpes (l') ..... 1 vol. in-18.
Orpheline de Moscou (l') ..... 1 vol. in-32.
Orpheline du Tyrol (l') (Schmid) ..... 1 vol. in-32.
Orphelins Juifs (les) ..... 1 vol. in-18.
Ortografia de la lingua castellana ..... 1 vol. in-12.
Ouvrier philosophe (l') ..... 1 vol. in-18.

P

Palais de l'amour Divin ..... 1 vol. in-24.
Panégyriques et oraisons, funèbres, (de Jarry) 2 vol. in-12.
Panorama de Paris ..... 1 vol. in-18.
Paraboles, du père Bonaventure ..... 1 vol. in-18.
" de Krummacher ..... 1 vol. in-8.
Paradis perdu de Milton (prose française) .. 3 vol. in-18.
..... Vers de Delille. .. 3 vol. in-12.
Parfait domestique (le) ..... 1 vol. in-18.
Parfait modèle (le) ou vie de Berchmans ... 1 vol. in-18.
Parfait missionnaire (le) ou vie du père Julien Maunoir ..... 1 vol. in-12.
Parfait négociant (le) Savary ..... 2 vol. in-4.
Parfait écolier ou vies de plusieurs jeunes étudiants ..... 1 vol. in-18.
Parfaite religieuse (la) ..... 1 vol. in-12.
Parisien (le) et le Savoyard ..... 1 vol. in-18.
Paroles mémorables des grands hommes .... 2 vol. in-18.
Patriarche des Vosges ..... 1 vol. in-18.
Paul et George ou charité et rigorisme .... 1 vol. in-18.
Pauline ou courage et prudence ..... 1 vol. in-18.
Pauvre Jacques ou le fils adoptif ..... 1 vol. in-18.
Pauvre Orphelin (le) ..... 1 vol. in-18.
Pêcheurs de la côte (les) ou résignation et dévouement ..... 1 vol. in-18.
Pélerinage à Jérusalem ..... 3 vol. in-12.
Pélerinage d'un nommé Chrétien ..... 1 vol. in-18.
Pélerinage (un) ou Elisa de Belmont ..... 1 vol. in-18.
Pélerinages aux sanctuaires de la mère de Dieu ..... 1 vol. in-18.
Pélerinages de Suisse (les) ..... 2 vol. in-12.
Pélerinages des deux sœurs Colombelle et Volontairette ..... 1 vol. in-12.
Pensée (la) (Schmid) ..... 1 vol. in-32.
Pensées d'humbert ..... 1 vol. in-12.

Pensées de [illegible] ... 1 vol. in-18.
Pensées de Pope ... 1 vol. in-12.
Pensées de St. Augustin ... 1 vol. in-18.
Pensées de la Solitude chrétienne ... 1 vol. in-18.
Pensées et réflexions sur les hommes et les choses ... 1 vol. in-18.
Pensées sur le Christianisme, preuves de sa vérité ... 1 vol. in-18.
Pensées sur les fins dernières ... 1 vol. in-18.
Pensées théologiques ... 1 vol. in-12.
Père gouverneur de son fils (le) ... 1 vol. in-12.
Père Kéing (le) ... 1 vol. in-18.
Père des malheureux (le) ou vie du P. C. Bernard ... 1 vol. in-18.
Perroquet (le) (Schmid) ... 1 vol. in-32.
Peters, épisode d'un voyage en Suisse ... 1 vol. in-18.
Petit Anacharsis (le) (abrégé du voyage de Barthélemi) ... 1 vol. in-12.
Petit Buffon des enfants ... 1 vol. in-18.
Petit baril d'encre (le) (Schmid) ... 1 vol. in-32.
Petit conteur Allemand (le) ... 1 vol. in-18.
Petit cours de morale ... 1 vol. in-18.
Petit dictionnaire de la langue française ... 1 vol. in-32.
Petit Ermite (le) (Schmid) ... 1 vol. in-32.
Petit Jardin des roses (le) de T. Thomas à Kempis ... 1 vol. in-18.
Petit matelot (le) ou voyage en Océanie ... 1 vol. in-18.
Petit Mouton (le) (Schmid) ... 1 vol. in-32.
Petit ramoneur (le) ... 1 vol. in-18.
Petit règlement de vie ... 1 vol. in-18.
Petit Savoyard (le) ... 1 vol. in-18.
Petit voyage autour du monde ... 1 vol. in-18.
Petite biographie des français les plus célèbres 1 vol. in-18.
Petite Chapelle (la) suivie d'Eliane, souvenirs de Normandie ... 1 vol. in-18.
Petite compagne d'études (la) ou les dangers de la flatterie ... 1 vol. in-18.
Petite mendiante (la) ... 1 vol. in-18.
Petite [illegible] (la) ... 1 vol. in-18.
Philothée Catéchiste (le) ... 1 vol. in-18.
Pierre Cœur suivi de George et Louis ou l'orgueil vaincu par la générosité ... 1 vol. in-18.
Pierre Desbordes ou le danger des mauvaises lectures ... 2 vol. in-18.
Pierre le marin ... 1 vol. in-18.
Piété filiale ... 1 vol. in-18.

Oraison mentale (de l')....1 vol. in-18.
Oramaika, nouvelle indienne....1 vol. in-18.
Ordre et désordre....1 vol. in-18.
Orphelin des Alpes (l')....1 vol. in-18.
Orpheline de Moscou (l')....1 vol. in-32.
Orpheline du Tyrol (l') (Schmid)....1 vol. in-32.
Orphelins Juifs (les)....1 vol. in-18.
Ortografia de la lingua castellana....1 vol. in-12.
Ouvrier philosophe (l')....1 vol. in-18.

P

Palais de l'amour Divin....1 vol. in-24.
Panégyriques et oraisons, funèbres, (de Jarry)2 vol. in-12.
Panorama de Paris....1 vol. in-18.
Paraboles, du père Bonaventure....1 vol. in-18.
„ de Krummacher....1 vol. in-8.
Paradis perdu de Milton (prose française)..3 vol. in-18.
.... Vers de Delille....3 vol. in-18.
Parfait domestique (le)....1 vol. in-18.
Parfait modèle (le) ou vie de Berchmans...1 vol. in-18.
Parfait missionnaire (le) ou vie du père Julien Maunoir....1 vol. in-12.
Parfait négociant (le) Savary....2 vol. in-4.
Parfait écolier ou vies de plusieurs jeunes étudiants....1 vol. in-18.
Parfaite religieuse (la)....1 vol. in-12.
Parisien (le) et le Savoyard....1 vol. in-18.
Paroles mémorables des grands hommes....2 vol. in-18.
Patriarche des Vosges....1 vol. in-18.
Paul et George ou charité et rigorisme....1 vol. in-18.
Pauline ou courage et prudence....1 vol. in-18.
Pauvre Jacques ou le fils adoptif....1 vol. in-18.
Pauvre Orphelin (le)....1 vol. in-18.
Pêcheurs de la côte (les) ou résignation et dévouement....1 vol. in-18.
Pélérinage à Jérusalem....3 vol. in-12.
Pélérinage d'un pommé Chrétien....1 vol. in-18.
Pélérinage (un) ou Elisa de Belmont....1 vol. in-18.
Pélérinages aux sanctuaires de la mère de Dieu....1 vol. in-18.
Pélérinages de Suisse (les)....2 vol. in-12.
Pélérinages des deux sœurs Colombelle et Volontairette....1 vol. in-12.
Pensée (la) (Schmid)....1 vol. in-32.
Pensées d'humbert....1 vol. in-12.

Pensées de Pascal.....2 vol. in-18.
Pensées de Pope.....1 vol. in-12.
Pensées de St. Augustin.....1 vol. in-18.
Pensées de la Solitude chrétienne.....1 vol. in-12.
Pensées et réflexions sur les hommes et les choses.....1 vol. in-18.
Pensées sur le Christianisme, preuves de sa vérité.....1 vol. in-12.
Pensées sur les fins dernières.....1 vol. in-12.
Pensées théologiques.....1 vol. in-12.
Père gouverneur de son fils (le).....1 vol. in-12.
Père Keing (le).....2 vol. in-18.
Père des malheureux (le) ou vie du P. C. Bernard. A.....1 vol. in-18.
Perroquet (le) (Schmid).....1 vol. in-32.
Pêtern, épisode d'un voyage en Suisse.....1 vol. in-18.
Petit Anacharsis (le) (abrégé de celui de Barthélemi).....1 vol. in-12.
Petit Buffon des enfants.....1 vol. in-18.
Petit baril d'encre (le) (Schmid).....1 vol. in-32.
Petit conteur Allemand (le).....1 vol. in-18.
Petite cours de morale.....1 vol. in-18.
Petit dictionnaire de la langue française.....1 vol. in-32.
Petit Ermite (le) (Schmid).....1 vol. in-32.
Petit Jardin des roses (le) du B. Thomas à Kempis.....1 vol. in-18.
Petit matelot (le) ou voyage en Océanie.....1 vol. in-12.
Petit Mouton (le) (Schmid).....1 vol. in-32.
Petit ramoneur (le).....1 vol. in-18.
Petit règlement de vie.....1 vol. in-18.
Petit Savoyard (le).....1 vol. in-18.
Petit voyage autour du monde.....1 vol. in-12.
Petite biographie des français les plus célèbres.....1 vol. in-18.
Petite Chapelle (la) suivie d'Eliane, souvenir de Normandie.....1 vol. in-18.
Petite compagne d'études (la) ou les dangers de la flatterie.....1 vol. in-12.
Petite mendiante (la).....1 vol. in-18.
Petite société savante (la).....1 vol. in-12.
Philosophe Catéchiste (le).....1 vol. in-12.
Pierre Cœur suivi de George et Louis ou l'orgueil vaincu par la générosité.....1 vol. in-12.
Pierre Desbordes ou le danger des mauvaises liaisons.....1 vol. in-18.
Pierre le marin.....1 vol. in-18.
Pierre Plantive.....1 vol. in-12.

Piété filiale [la] ou devoirs des enfants envers leurs parens....1 vol. in-16.
Pieuse paysanne [la] vie de Louise Deschamps....1 vol. in-12.
Pieuse ouvrière [la]....1 vol. in-18.
Pieux souvenirs des âmes du purgatoire....1 vol. in-18.
Pitié [la] poëme....1 vol. in-18.
Placide et Narcisse ou charité et égoïsme..1 vol. in-18.
Plaidoyers religieux sur la confession....1 vol. in-18.
Poésies dédiées à la jeunesse....1 vol. in-18.
Poésies de Ducerceau....2 vol. in-18.
Poésies de St. Grégoire....1 vol. in-8.
Poésies fugitives de Delille....1 vol. in-18.
Pommes [les] [Schmid]....1 vol. in-32.
Pommes rouges [les]....1 vol. in-24.
Portefeuille rose [le]....1 vol. in-18.
Pouvoir de Marie paraphrase du Salve regina [St. Liguori]....1 vol. in-18.
Prascovie ou la piété filiale....1 vol. in-24.
Pratique de la perfection chrétienne....6 vol. in-12.
Précis de la captivité et de la mort de Louis XVI....1 vol. in-18.
Précis de physiologie humaine....1 vol. in-8.
Précurseur [le] Journal politique et littéraire 1 vol. in-fol.
Présence de Dieu [de la]....1 vol. in-18.
Présent utile à tous ou Jésus s'immolant....1 vol. in-24.
Preuves historiques de la religion chrétienne 1 vol. in-12.
Prévention et dévouement....1 vol. in-12.
Princesses de France [les]....1 vol. in-18.
Principes de la foi....3 vol. in-12.
Principes de la vie chrétienne....1 vol. in-12.
Principes de la vie spirituelle....1 vol. in-24.
Principes pour la lecture des Orateurs et des Poëtes....5 vol. in-12.
Printemps [le]....1 vol. in-18.
Prisonnier de Russie [le]....1 vol. in-18.
Prix de sagesse [le]....1 vol. in-18.
Promenade dans Paris....4 vol. in-12.
Promenade d'une Abeille et d'un Papillon..1 vol. in-18.
Prônes de Chevassu....4 vol. in-12.
Protestantisme comparé au catholicisme....3 vol. in-8.
Protestantisme dévoilé [le]....1 vol. in-12.
Protestantisme aux prises avec la doctrine Catholique....1 vol. in-8.
Psaumes traduits en français par Berthier [les]2 vol. in-12.
Puissance de la Croix....1 vol. in-18.

Q

Quatre histoires [les] ..... 1 vol. in-18.
Quatre fins de l'homme [les] ..... 1 vol. in-12.
Que la religion est aimable ..... 1 vol. in-18.
Quinze jours de bonheur ..... 1 vol. in-18.

R

Raison du Christianisme (la) ..... 4 vol. in-8.
Raisons du Catholicisme ..... 2 vol. in-18.
Raoul, le disciple reconnaissant ..... 1 vol. in-18.
Récits du château (les) ..... 1 vol. in-12.
Récits et impressions de voyage ..... 1 vol. in-18.
Récréations de la jeunesse ..... 1 vol. in-12.
Récréations instructives ..... 1 vol. in-12.
Recueil de conversions remarquables ..... 1 vol. in-12.
Recueil de mandements ..... 1 vol. in-12.
Recueil de neuvaines de la Ste. Vierge, (Sambuci) ..... 1 vol. in-18.
Recueil de pronostics de médecine ..... 1 vol. in-18.
Réflexions chrétiennes du P. Nepveu ..... 4 vol. in-12.
Réflexions critiques sur la poésie et la peinture ..... 3 vol. in-12.
Réflexions et sentiments (Baudrand) ..... 1 vol. in-12.
Réflexions sur l'état de l'Eglise (Lamennais) 1 vol. in-8.
Réflexions spirituelles du P. Croiset ..... 2 vol. in-12.
Réflexions théologiques ..... 1 vol. in-12.
Réfutation de la bible expliquée (l'abbé Clémence) ..... 1 vol. in-12.
Règles de la bienséance chrétienne ..... 1 vol. in-24.
Règlement de la confrérie de l'adoration perpétuelle ..... 1 vol. in-24.
Règne et vie de Louis XVI ..... 1 vol. in-8.
Regrets et consolations ..... 1 vol. in-18.
Relation des souffrances des Prêtres français 1 vol. in-8.
Relation du pélérinage d'une jeune fille ..... 1 vol. in-18.
Religion catholique (la) considérée comme nécessité sociale ..... 1 vol. in-8.
Religion catholique (la) considérée comme condition indispensable du bonheur des peuples ..... 1 vol. in-8.
Religion chrétienne (la) démontrée par la conversion de St. Paul ..... 1 vol. in-12.
Religion (la) considérée comme l'unique base du bonheur ..... 1 vol. in-12.
Religion (la) démontrée par les preuves de fait 1 vol. in-12.

Religion du cœur (la).....1 vol. in-12.
Religion, histoire, poésie.....1 vol. in-8.
Religion (la). Poëme.....1 vol. in-12.
Religion pratique [la].....1 vol. in-12.
Religion présentée au cœur [la].....2 vol. in-18.
Reloz del Alma y oracion mental.....1 vol. in-32.
René ou la véritable source du bonheur....1 vol. in-18.
République des incrédules [la] par Michel Ange Marin.....5 vol. in-12.
Retour de l'enfant prodigue [le].....1 vol. in-18.
Retour en Savoie [le].....1 vol. in-18.
Retraite chrétienne sur les vérités du salut..1 vol. in-12.
Retraite pour les dames.....1 vol. in-18.
Retraite spirituelle [P. Croiset].....1 vol. in-12.
Retraite spirituelle du P. de La Colombière.1 vol. in-12.
Richard cœur de Lion, Duc de Normandie, roi d'Angleterre.....1 vol. in-12.
Richesse et pauvreté.....1 vol. in-12.
Robertson de la jeunesse ou abrégé de l'histoire d'Amérique.....1 vol. in-18.
Robinson Crusoé.....2 vol. in-12.
Robinson Suisse [le].....2 vol. in-12.
Robinson de douze ans [le].....1 vol. in-12.
Robinson des Demoiselles [le].....1 vol. in-12.
Robinson des sables du désert [le].....1 vol. in-12.
Robert ou le superstitieux éclairé.....1 vol. in-12.
Rome chrétienne ou tableau des souvenirs et des monumens chrétiens de Rome..2 vol. in-8.
Rome et Lorette.....2 vol. in-12.
Rose ou la piété filiale.....1 vol. in-12.
Rosaire médité.....1 vol. in-12.
Rosarie, histoire Espagnole.....1 vol. in-18.
Rose et Lucie ou Candeur et duplicité.....1 vol. in-18.
Rose et Josephine.....1 vol. in-12.
Rose de Tannenbourg.....1 vol. in-18.
Roses de la sagesse [les] ou morale et plaisir 1 vol. in-12.
Rosier [le] Schmid.....1 vol. in-32.
Rosier de mai [le].....1 vol. in-12.
Rossignol [le] suivi des deux frères.....1 vol. in-12.
Route du Ciel [la].....1 vol. in-18.
Rudolphe.....1 vol. in-18.
Rudiments de l'histoire [les].....2 vol. in-12.

S

Sabine et Aurélie, les grâces sont trompeuses et la beauté est vaine.....1 vol. in-18.
Sacrifice de l'autel [le].....1 vol. in-18.

Sage dans la solitude [le] ..... 1 vol. in-16.
Sage réfléchissant sur l'éternité [le] ..... 1 vol. in-24.
Sages entretiens d'une âme qui désire sincèrement son salut ..... 1 vol. in-18.
Sagesse chrétienne [la] ..... 1 vol. in-18.
Sagesse et bonheur ou le toit paternel ..... 1 vol. in-12.
Sainte famille de Tobie [la] ..... 1 vol. in-18.
Saintes voies de la croix ..... 1 vol. in-12.
Saints Anges Gardiens [les] ..... 1 vol. in-12.
Saints Martyrs de Lyon [les] ..... 1 vol. in-32.
Saint Vincent de Paul peint par ses écrits .. 1 vol. in-12.
Savez-vous lire ? petits contes ..... 1 vol. in-18.
Science de l'oraison mentale ..... 1 vol. in-12.
Science pratique du crucifix [la] ..... 1 vol. in-18.
Seigneur est mon partage [le] ..... 1 vol. in-18.
Sélim ou le Pacha de Salonique ..... 1 vol. in-18.
Sentimens chrétiens ou paraphrases des livres saints ..... 1 vol. in-18.
Sentimens d'une âme pénitente ..... 1 vol. in-18.
Séphora ou Rome et Jérusalem ..... 1 vol. in-12.
Sept nouveaux contes pour les enfans ..... 1 vol. in-18.
Sept péchés et les sept vertus [les] ..... 1 vol. in-18.
Séraphine ou le catholicisme dans l'Amérique Septentrionale ..... 1 vol. in-18.
Serin [le] [Schmid] ..... 1 vol. in-32.
Sermons de Massillon ..... 13 vol. in-8.
" de Bourdaloue ..... 18 vol. in-12.
" du P. Cheminais ..... 1 vol. in-18.
" du P. de Neuville ..... 8 vol. in-12.
" du P. de La Colombière ..... 4 vol. in-12.
Sermons entre deux histoires [un] ..... 1 vol. in-18.
Serviteurs vertueux [les] ..... 1 vol. in-06.
Setma ou la jeune fille Turque ..... 1 vol. in-32.
Silva ou l'ascendant de la vertu ..... 1 vol. in-18.
Six heures de récréation ..... 1 vol. in-18.
Six jours de la création [les] ..... 1 vol. in-18.
Sœurs Jumelles [les] ..... 1 vol. in-18.
Soirées Artésiennes ..... 1 vol. in-18.
Soirées Romaines ..... 1 vol. in-18.
Soirées du père de famille ..... 2 vol. in-18.
Soirées Villageoises ..... 1 vol. in-18.
Solitaires d'Iscia-Doma [les] ..... 1 vol. in-18.
Solitaire du Mont Carmel [le] ..... 1 vol. in-18.
Solutions des difficultés contraires à la confiance en Dieu ..... 1 vol. in-18.
Sophie ou les bienfaits de la providence ... 1 vol. in-18.

Souvenirs d'Angleterre.....1 vol. in-18.
Souvenirs d'Italie.....1 vol. in-18.
Souvenirs des petits Séminaires.....1 vol. in-12.
Souvenirs d'une voyageuse malade.....2 vol. in-8.
Souvenirs et regrets.....1 vol. in-12.
Souvenirs de l'enfance.....1 vol. in-18.
Souvenirs d'une mère.....1 vol. in-18.
Souffrances de Notre S. J. C.....3 vol. in-12.
Souffrance et résignation.....1 vol. in-18.
Spectacle de la nature [Pluche].....8 vol. in-12.
Stanislas et Bronisteva ou les Deux jeunes aveugles [Schmid].....1 vol. in-32.
Statue de St. Georges [la] [Schmid].....1 vol. in-32.
Stéphane et Félicie ou considérations sur les Sacremens.....1 vol. in-18.
Stéphane ou celui qui honore sa mère a trouvé un trésor.....1 vol. in-18.
Suétone de la jeunesse.....1 vol. in-12.
Suites funestes de la lecture des mauvais livres.....1 vol. in-18.
Suite des paraboles du P. Bonaventure....1 vol. in-18.
Suzanne ou l'atelier des orphelins.....1 vol. in-18.
Système de la nature.....1 vol. in-18.

T

Tableau chronologique de l'Histoire Universelle [Mérault].....1 vol. in-12.
Tableau de la dégénération de la France..1 vol. in-8.
Tableau de la Littérature Allemande.....1 vol. in-8.
Tableau des Catacombes de Rome.....1 vol. in-12.
Tableau des conversions des Protestants...2 vol. in-18.
Tableau des trois époques.....1 vol. in-8.
Tableau de la Littérature Italienne.....1 vol. in-8.
Tableaux de la nature.....1 vol. in-18.
Tablettes chronologiques de l'histoire univer.1 vol. in-12.
Tante Marguerite [la] ou six mois en Normandie.....1 vol. in-18.
Tendresse maternelle [la].....1 vol. in-18.
Terre sainte [la].....1 vol. in-18.
Thaïs comtesse de Rapelmonde ou le monde et la solitude.....1 vol. in-18.
Thaumaturge du XIXme siècle [la] [vie de Ste. Philomène].....1 vol. in-18.
Théâtre chrétien.....1 vol. in-12.
Théâtre classique.....1 vol. in-18.
Théobald ou l'enfant charitable.....1 vol. in-18.

Théodule ou l'enfant de bénédiction.....1 vol. in-18.
Théophile ou le petit Ermite.....1 vol. in-18.
Théotime ou la science du divin amour....1 vol. in-18.
Thérèse ou la pieuse ouvrière.....1 vol. in-18.
Tilleul [le] ou l'oubli des injures.....1 vol. in-18.
Tobie.....1 vol. in-18.
Traité de la résignation.....1 vol. in-12.
Traité de la confiance en Dieu.....1 vol. in-18.
Traité contre les danses.....1 vol. in-12.
Traité de l'amour de Dieu [St. F. de Sales] 2 vol. in-12.
Traité de l'espérance chrétienne.....1 vol. in-18.
Traité de l'oraison.....1 vol. in-8.
Traité de la perfection du chrétien.....1 vol. in-18.
Traité des indulgences.....1 vol. in-12.
Traité des récompenses et des peines éternel.1 vol. in-12.
Traité de la joie de l'âme chrétienne.....1 vol. in-18.
Traité de la paix intérieure.....1 vol. in-12.
Traité de la vérité de la religion.....2 vol. in-12.
Traité de la vraie religion.....8 vol. in-8.
Traité sur la nécessité des sacrements....1 vol. in-18.
Traité sur la sanctification des dimanches..1 vol. in-12.
Traité pratique de chimie avec atlas.....3 vol. in-8.
Traits édifians.....1 vol. in-18.
Traits remarquables.....1 vol. in-18.
Trappe mieux connue [la].....1 vol. in-8.
Trésor caché dans le St. cœur de Marie [le] 1 vol. in-18.
Trésor des artisans et des familles chrétiennes 1 vol. in-12.
Trésor des voyages.....1 vol. in-12.
Trésor de la jeunesse.....1 vol. in-12.
Trésors de la grâce [les].....1 vol. in-18.
Trésor du chrétien.....3 vol. in-12.
Trésor littéraire.....1 vol. in-8.
Triomphe du christianisme sur la barbarie..1 vol. in-18.
Triomphe de la piété filiale [le].....1 vol. in-18.
Triomphe de l'Évangile [le].....4 vol. in-8.
Triomphe de la pureté [le].....1 vol. in-18.
Triomphe de l'humilité.....1 vol. in-18.
Trois héroïnes chrétiennes [les].....1 vol. in-18.
Trois orphelins, nouvelles veillées du château1 vol. in-12.
Trois procès dans un.....1 vol. in-18.

U

Ulric ou le triomphe de la confession.....1 vol. in-18.
Un maître d'école.....1 vol. in-18.
Une lettre venue de l'autre monde.....1 vol. in-18.

Une enfant de Marie, notice sur la vie et la mort de Madlle. N. ..... 1 vol. in-18.
Unique chose nécessaire [l'] ..... 1 vol. in-18.
Urbain et Paula ..... 1 vol. in-18.
Ursule de Montbrun ..... 1 vol. in-18.

V

Vacances [les] ou lettres de quelques jeunes personnes ..... 1 vol. in-18.
Valentin ou le jeune menuisier ..... 1 vol. in-18.
Valentine ou l'ascendant de la vertu ..... 1 vol. in-18.
Vallée d'Améria [la] ..... 1 vol. in-18.
Variétés instructives et morales ..... 1 vol. in-18.
Variétés philophiques ..... 2 vol. in-18.
Veille de Noël (Schmid) ..... 1 vol. in-32.
Veillées amusantes ..... 1 vol. in-18.
Veillées des jeunes enfants ..... 1 vol. in-18.
Veillées Gauloises (les) ..... 1 vol. in-18.
Veillées du village (les) ..... 1 vol. in-18.
Veillées d'une mère de famille (les) ..... 1 vol. in-12.
Vendredi [le] [Schmid] ..... 1 vol. in-12.
Vengeance et pardon ..... 1 vol. in-18.
Verger des écoliers [le] ..... 1 vol. in-12.
Véritables actes des Martyrs ..... 3 vol. in-18.
Véritable dévotion envers la Ste. Vierge [la] 1 vol. in-8.
Véritable croyance de l'église catholique [la] 1 vol. in-12.
Véritable sagesse [la] ou les dons du St. Esprit 1 vol. in-18.
Vérité catholique [la] ..... 1 vol. in-8.
Vérité de la religion chrétienne [la] ..... 1 vol. in-12.
Vérité de la religion prouvée par son établissement ..... 1 vol. in-18.
Vérités, avis et conseils ..... 1 vol. in-18.
Vérités de la foi à la portée de tous les fidèles 1 vol. in-18.
Vérités et pratiques chrétiennes ..... 1 vol. in-12.
Vertu [la] parée de tous ses charmes ou traité sur la douceur ..... 1 vol. in-18.
Vertus de Marie [les] [St. Liguori] ..... 1 vol. in-18.
Vertus et bienfaits des missionnaires ..... 1 vol. in-18.
Vertus et bienfaits du Clergé de France .... 1 vol. in-18.
Ver luisant [le] [Schmid] ..... 1 vol. in-32.
Vétérans [les] scènes Armoricaines ..... 1 vol. in-18.
Victoires des martyrs [St. Liguori] ..... 1 vol. in-12.
Victorine et Eugénie ou politesse et charité 1 vol. in-18.
Vie cachée avec Jésus ..... 1 vol. in-18.
" d'Alfred le grand ..... 1 vol. in-18.
" d'Armelle ..... 1 vol. in-12.

Vie du B. Alphonse Rodriguez..... 1 vol. in-12.
" de Berckmans..... 1 vol. in-12.
" de Bosquet..... 2 vol. in-12.
" du Cardinal Bellarmin..... 1 vol. in-8.
" du Cardinal de Cheverus..... 1 vol. in-8.
" du Cardinal Ximénès..... 1 vol. in-12.
" du Dauphin père de Louis XVI..... 1 vol. in-32.
" de David..... 1 vol. in-8.
" de Dom Barthélemi des Martyrs..... 1 vol. in-12.
" de Dom Pierre le Nain..... 1 vol. in-12.
" de Fénelon..... 1 vol. in-12.
" de François Phillibert dit La Feuillade 1 vol. in-12.
" de Jean d'Aranthon, Evêque de Genève 1 vol. in-8.
" de Jeanne d'Arc..... 1 vol. in-12.
" du jeune Henri Comarmond..... 1 vol. in-12.
" de Julien l'apostat..... 1 vol. in-12.
" de Lafeuillade..... 1 vol. in-12.
" de Louis de Sales..... 1 vol. in-12.
" de Louis XVII..... 1 vol. in-12.
" de Louise de Marillac..... 1 vol. in-12.
" de Marie Alacoque..... 1 vol. in-12.
" de Marie Lecksinska, reine de France 1 vol. in-12.
" de M Bachelier de Gentes..... 1 vol. in-12.
" de M Bouden 5me archidiacre d'Evreux 2 vol. in-12.
" de M Bouray instituteur des hospitalières de l'ordre de St. Augustin..... 1 vol. in-12.
" de M Elizabeth de France..... 1 vol. in-32.
" de M Fougeroux..... 1 vol. in-12.
" de M Olier..... 2 vol. in-8.
" de Mad Louise de France..... 1 vol. in-12.
" de Mad Rivier..... 1 vol. in-12.
" de Mad de Miramion..... 1 vol. in-12.
" de Madlle de Lamouroux..... 1 vol. in-12.
" de Mme Clotilde de France..... 1 vol. in-8.
" de Mlle du Bois Anger..... 1 vol. in-12.
" de M de Bernex Evêque de Genève..... 1 vol. in-12.
" de M de Montfort..... 1 vol. in-32.
" de M de Renty..... 1 vol. in-12.
" de M de la Salle..... 2 vol. in-12.
" de Mgr. Borie Evêque d'Acanthe..... 1 vol. in-12.
" de Mgr. Lamothe Evêque d'Amiens..... 1 vol. in-12.
" de Moïse..... 1 vol. in-32.
" de la B François d'Amboise..... 1 vol. in-18.
" de la B Marie de l'incarnation, fondatrice des carmélites en France..... 1 vol. in-12.
" de la mère Agnès de Jésus..... 1 vol. in-12.

Vie de la Ste Vierge.....1 vol. in-12,
" de la sœur Bourgeois.....1 vol. in-12.
" de la sœur Marie-Louise de Jésus....1 vol. in-32.
" de N. S. Jésus Christ.....1 vol. in-32.
" de Suger.....1 vol. in-12.
" des veuves.....1 vol. in-12.
" des Vierges.....1 vol. in-12.
" de Voltaire.....1 vol. in-12.
" du père Antoine abbé de la Trappe....1 vol. in-8.
" du père Brydaine.....1 vol. in-12.
" du père Canisius.....1 vol. in-12.
" du père Claver.....2 vol. in-18.
" du père Edmond Auger.....1 vol. in-
" du père Fourrier.....1 vol. in-
" du père Jean Eudes.....1 vol. in-
" pénitente de Mad de la Valière.....1 vol. in-32.
" de St. Ambroise.....1 vol. in-32.
" de St. Anthelme.....1 vol. in-12.
" de St. Antoine ermite.....1 vol. in-32.
" de St. Antoine de Padoue.....1 vol. in-12.
" de St. Athanase.....1 vol. in-32.
" de St. Augustin.....1 vol. in-12.
" de St. Bernard.....1 vol. in-18.
" de St. Charles Borromée.....1 vol. in-12.
" de St. Cyprien.....1 vol. in-32.
" de St. Dominique.....1 vol. in-32.
" de St. François d'Assise.....3 vol. in-12.
" de St. François de Borgia.....1 vol. in-12.
" de St. François Girolamo.....1 vol. in-32.
" de St. François de Sales.....2 vol. in-12.
" de St. François Regis.....1 vol. in-12.
" de St. François Xavier.....2 vol. in-12.
" de St. Hilarion.....1 vol. in-32.
" de St. Ignace de Loyola.....2 vol. in-12.
" de St. Jean Baptiste.....1 vol. in-32.
" de St. Jean Chrysostôme.....2 vol. in-8.
" de St. Jean Joseph de la Croix.....1 vol. in-32.
" de St. Jean Nepomucène.....1 vol. in-18.
" de St. Jérome.....1 vol. in-32.
" de St. Joseph.....1 vol. in-18.
" de St. Labre.....1 vol. in-12.
" de St. Liguori.....1 vol. in-8.
" de St. Louis de Gonzague.....1 vol. in-12.
" de St. Louis Roi de France.....1 vol. in-12.
" de St. Martin Evêque de Tours.....1 vol. in-12.
" de St. Paul ermite.....1 vol. in-18.

Vie de St. Stanislas Kostka.....1 vol. in-12.
" de St. Vincent de Paul.....3 vol. in-12.
" de St. Vincent Ferrier.....1 vol. in-18.
" de Ste. Adélaïde impératrice d'Allemagne 1 vol. in-18.
" de Ste. Catherine.....1 vol. in-32.
" de Ste. Catherine de Sienne.....1 vol. in-18.
" de Ste. Chantal.....1 vol. in-12.
" de Ste Clotilde reine de France.....1 vol. in-12.
" de Ste. Colette.....1 vol. in-12.
" de Ste. Elizabeth de Hongrie.....1 vol. in-32.
" de Ste. Geneviève patronne de Paris..1 vol. in-18.
" de Ste. Magdeleine de Pazzi.....1 vol. in-12.
" de Ste. Marie Magdeleine.....1 vol. in-18.
" de Ste. Rose de Compiegne.....1 vol. in-12.
" de Ste. Rose de Lima.....1 vol. in-12.
" de Ste. Thérèse.....2 vol. in-12.
" de Ste. Véronique.....1 vol. in-32.
Vies abrégées des Dames françaises illustres 1 vol. in-18.
" choisies des pères du désert.....3 vol. in-12.
" de Daniel et d'Ezechiel.....1 vol. in-32.
" d'Isaac et de Joseph.....1 vol. in-32.
" d'Isaïe et de Jérémie.....1 vol. in-32.
" de quelques saints enfants.....1 vol. in-32.
" de quelques saintes pénitentes.....1 vol. in-32.
" de St. Basile et de St. Grégoire.....1 vol. in-32.
" de St. Louis de Gonzague et de St. Stanislas.....1 vol. in-32.
" de St. Maurice et de St. Saturnin.....1 vol. in-32.
" des Dames Françaises célèbres par leur piété.....1 vol. in-12.
" des fondatrices d'ordre religieux.....2 vol. in-18.
" des grands capitaines français [Mazas) 4 vol. in-8.
" des justes dans la profession des armes 1 vol. in-12.
" des justes dans l'état du mariage.....2 vol. in-12.
" des justes dans l'étude des loix.....1 vol. in-12.
" des justes dans les conditions ordinaires 1 vol. in-12.
" des justes dans les plus hauts rangs....1 vol. in-12.
" des justes dans les plus humbles conditions 1 vol. in-12.
" des justes parmi les filles chrétiennes..1 vol. in-12.
" des Marins célèbres.....1 vol. in-12.
" des pères du désert d'Orient (père Marin) 9 vol. in-8.
" des Saints [Godescard].....20 vol. in-12.
" des Saints.....2 vol. in-12.
" des Saints Apôtres.....1 vol. in-32.
" des saints dans les plus humbles conditions.....1 vol. in-18.

Vies des Saints Evangélistes.....1 vol. in-32.
" des Saints militaires, ouvriers, etc....1 vol. in-12.
" des saints pères par Arnauld d'Andilly 3 vol. in-12.
" de Ste. Clotilde et de Ste. Hélène....1 vol. in-32.
" de Sainte Paule et de Ste. Euphrasie..1 vol. in-32.
" des saintes femmes.....3 vol. in-8.
" des Saintes vierges.....1 vol. in-32.
Vierge chrétienne [la] ou conseils et exemples aux jeunes personnes.....1 vol. in-18.
Vieux Chateau [la] [Schmid].....1 vol. in-32.
Vieux de la montagne [le] [Schmid].....1 vol. in-32.
Vieux Buchmann [le] [Schmid].....1 vol. in-32.
Virginie ou la vierge chrétienne.....2 vol. in-12.
Vitelais ou le christianisme dans les Gaules 1 vol. in-18.
Vocation [la].....1 vol. in-12.
Voie du salut [la].....1 vol. in-18.
Volonté de Dieu [la].....1 vol. in-18.
Voltaire apologiste de la religion chrétienne 1 vol. in-8.
Voyage à Hippone.....1 vol. in-18.
Voyage à Migné.....1 vol. in-18.
Voyage au mont Sinaï.....1 vol. in-18.
Voyage au Pole Nord.....1 vol. in-12.
Voyage aux Pyrénées.....1 vol. in-18.
Voyage dans l'Asie méridionale.....1 vol. in-12.
Voyage de Franchère.....1 vol. in-8.
Voyage de Lapérouse.....1 vol. in-12.
Voyage de la Trappe à Rome.....1 vol. in-12.
Voyage du père Labat en Espagne.....2 vol. in-12.
Voyage du prince Fanferedin dans la romancie 1 vol. in-12.
Voyage d'un gentilhomme Irlandais.....1 vol. in-8.
Voyage en Abyssinie.....1 vol. in-12.
Voyage en Afrique.....1 vol. in-12.
Voyage en Italie.....1 vol. in-18.
Voyage en Sicile.....1 vol. in-12.
Voyage en Perse.....1 vol. in-12.
Voyages et aventures du capitaine Cook....1 vol. in-12.
Voyages et aventures du Christophe Colomb 1 vol. in-12.
Voyage sur la mer du monde.....1 vol. in-18.
Vraie philosophie [la].....2 vol. in-18.

W

Wilfrid ou la prière d'une mère.....1 vol. in-18.
Wilhem ou le pardon du chrétien.....1 vol. in-16.

Weilbronner Auguste

14 Écarles

Déparées